2/2-1 НАСЛОВНА СТРАНА

2/2 Пројекат саобраћајница - пројекат трасе пруге и станица - доњи и горњи строј

Инвеститор: „Инфраструктура Железнице Србије“ а.д.

Немањина 6/4, Београд

Објекат: Модернизација, реконструкција и изградња пруге Београд - Суботица државна граница (Келебија), деоница пруге Нови Сад - Суботица - државна граница (Келебија), у Новом Саду, Кисачу, Степановићеву, Змајеву, Врбасу, Ловћенцу, Малом Иђошу, Бачкој Тополи, Жеднику, Наумовићеву и Суботици, К.О. Нови Сад I, К.О. Нови Сад IV, К.О. Кисач,, К.О. Руменка, К.О. Степановићево, К.О. Ченеј, К.О. Футог, К.О. Бачко Добро Поље, К.О. Врбас, К.О. Врбас - град, К.О. Змајево, К.О. Куцура, К.О. Ловћенац, К.О. Мали Иђош, К.О. Фекетић, К.О. Бачка Топола, К.О. Бачка Топола - Град, К.О. Мали Београд, К.О. Биково, К.О. Доњи Град, К.О. Жедник, К.О. Нови Град, К.О. Палић, К.О. Стари Град, на катастарским парцелама према списку приложеном у Главној свесци

Врста техничке документације: **Идејно решење**

Назив и ознака дела пројекта: **2/2 Пројекат саобраћајница - пројекат трасе пруге и станица - доњи и горњи строј – ДЕО 3**

За грађење / извођење радова: Нова градња и реконструкција

Печат и потпис: Пројектант:

Саобраћајни институт ЦИП, д.о.о
Немањина 6/ IV,Београд

Генерални директор:
Милутин Игњатовић, дипл. инж.

Milutin Ignjatović 226692666-0104943710139

Digitally signed by Milutin Ignjatović 226692666-0104943710139
Date: 2019.12.11 09:34:12 +01'00'

Печат и потпис: Одговорни пројектант:

Владимир Зарић, дипл.инж. грађ.
лиценца бр.315 К055 11

Vladimir Zarić 319599895-0609980780028

Digitally signed by Vladimir Zarić 319599895-0609980780028
Date: 2019.09.13 10:49:23 +02'00'

Број дела пројекта: 2017-728 -САО-2/2

Место и датум: Београд, септембар 2019.

2/2-2 САДРЖАЈ ПРОЈЕКТА

2/2-3.1	Уздужни профил левог колосека Станица Нови Сад	P=1:100/1000
2/2-3.2	Уздужни профил левог колосека Отворена пруга Нови Сад - Руменка	P=1:100/1000
2/2-3.3	Уздужни профил левог колосека Отворена пруга Нови Сад - Руменка	P=1:100/1000
2/2-3.4	Уздужни профил левог колосека Отворена пруга Нови Сад - Руменка	P=1:100/1000
2/2-3.5	Уздужни профил левог колосека Станица Руменка	P=1:100/1000
2/2-3.6	Уздужни профил десног колосека Станицаа Нови Сад	P=1:100/1000
2/2-3.7	Уздужни профил десног колосека Отворена пруга Нови Сад - Руменка	P=1:100/1000
2/2-3.8	Уздужни профил десног колосека Отворена пруга Нови Сад - Руменка	P=1:100/1000
2/2-3.9	Уздужни профил десног колосека Отворена пруга Нови Сад - Руменка	P=1:100/1000
2/2-3.10	Уздужни профил десног колосека Станица Руменка	P=1:100/1000
2/2-3.11	Уздужни профил везни колосек 1 Отворена пруга Нови Сад - Руменка	P=1:100/1000
2/2-3.12	Уздужни профил везни колосек 1 Отворена пруга Нови Сад - Руменка	P=1:100/1000
2/2-3.13	Уздужни профил везни колосек 2 Отворена пруга Нови Сад - Руменка	P=1:100/1000
2/2-3.14	Уздужни профил везни колосек 2 Отворена пруга Нови Сад - Руменка	P=1:100/1000
2/2-3.15	Уздужни профил леви теретни колосек Отворена пруга Нови Сад - Руменка	P=1:100/1000
2/2-3.16	Уздужни профил леви теретни колосек Отворена пруга Нови Сад - Руменка	P=1:100/1000
2/2-3.17	Уздужни профил десни теретни колосек Отворена пруга Нови Сад - Руменка	P=1:100/1000
2/2-3.18	Уздужни профил десни теретни колосек Отворена пруга Нови Сад - Руменка	P=1:100/1000
2/2-3.19	Уздужни профил колосек Сомбор Отворена пруга Нови Сад - Руменка	P=1:100/1000
2/2-3.20	Уздужни профил колосек Тител Отворена пруга Нови Сад - Руменка	P=1:100/1000
2/2-3.21	Уздужни профил ранжирна излаз Отворена пруга Нови Сад - Руменка	P=1:100/1000
2/2-3.22	Уздужни профил km 84+651.09 - km 86+700.00 Отворена пруга Руменка - Кисач	P=1:100/1000
2/2-3.23	Уздужни профил km 86+700.00 - km 88+800.00 Отворена пруга Руменка - Кисач	P=1:100/1000
2/2-3.24	Уздужни профил km 88+800.00 - km 89+890.00 Отворена пруга Руменка - Кисач	P=1:100/1000

2/2-3.25	Уздужни профил km 89+850.00 - km 91+150.00 P=1:100/1000 Станица Кисач
2/2-3.26	Уздужни профил km 91+150.00 - km 93+750.00 P=1:100/1000 Отворена пруга Кисач - Степановићево
2/2-3.27	Уздужни профил km 93+750.00 - km 95+325.00 P=1:100/1000 Отворена пруга Кисач - Степановићево
2/2-3.28	Уздужни профил km 95+325.00 - km 96+875.00 P=1:100/1000 Отворена пруга Кисач - Степановићево
2/2-3.29	Уздужни профил km 96+875.00 - km 97+750.00 P=1:100/1000 Станица Степановићево
2/2-3.30	Уздужни профил km 97+750.00 - km 99+675.00 P=1:100/1000 Отворена пруга Степановићево - Змајево
2/2-3.31	Уздужни профил km 99+675.00 - km 101+575.00 P=1:100/1000 Отворена пруга Степановићево - Змајево
2/2-3.32	Уздужни профил km 101+575.00 - km 102+175.00 P=1:100/1000 Отворена пруга Степановићево - Змајево
2/2-3.33	Уздужни профил km 102+175.00 - km 103+375.00 P=1:100/1000 Станица Змајево
2/2-3.34	Уздужни профил km 103+375.00 - km 106+350.00 P=1:100/1000 Отворена пруга Змајево - Врбас Нова
2/2-3.35	Уздужни профил km 106+350.00 - km 109+325.00 P=1:100/1000 Отворена пруга Змајево - Врбас Нова
2/2-3.36	Уздужни профил km 109+325.00 - km 111+150.00 P=1:100/1000 Отворена пруга Змајево - Врбас Нова
2/2-3.37	Уздужни профил km 111+150.00 - km 112+975.00 P=1:100/1000 Отворена пруга Змајево - Врбас Нова
2/2-3.38	Уздужни профил km 112+975.00 - km 114+225.00 P=1:100/1000 Станица Врбас Нова
2/2-3.39	Уздужни профил Станица Врбас Нова P=1:100/1000 Леви везни колосек Врбас Нова- Врбас Постојећа
2/2-3.40	Уздужни профил P=1:100/1000 Станица Врбас Нова Десни везни колосек Врбас Нова- Врбас Постојећа
2/2-3.41	Уздужни профил km 114+225.00 - km 115+700.00 P=1:100/1000 Отворена пруга Врбас Нова - Ловћенац / Мали Иђош
2/2-3.42	Уздужни профил km 115+700.00 - km 117+150.00 P=1:100/1000 Отворена пруга Врбас Нова - Ловћенац / Мали Иђош
2/2-3.43	Уздужни профил km 117+150.00 - km 118+600.00 P=1:100/1000 Отворена пруга Врбас Нова - Ловћенац / Мали Иђош
2/2-3.44	Уздужни профил km 118+600.00 - km 120+050.00 P=1:100/1000 Отворена пруга Врбас Нова - Ловћенац / Мали Иђош
2/2-3.45	Уздужни профил km 120+050.00 - km 121+500.00 P=1:100/1000 Отворена пруга Врбас Нова - Ловћенац / Мали Иђош
2/2-3.46	Уздужни профил km 121+500.00 - km 122+975.00 P=1:100/1000 Отворена пруга Врбас Нова - Ловћенац / Мали Иђош
2/2-3.47	Уздужни профил km 122+975.00 - km125+450.00 P=1:100/1000 Отворена пруга Врбас Нова - Ловћенац / Мали Иђош
2/2-3.48	Уздужни профил km 125+450.00 - km 127+900.00 P=1:100/1000

	Отворена пруга Врбас Нова - Ловћенац / Мали Иђош
2/2-3.49	Уздужни профил km 127+900.00 - km 128+825.00 P=1:100/1000 Отворена пруга Врбас Нова - Ловћенац / Мали Иђош
2/2-3.50	Уздужни профил km 128+825.00 - km 130+125.00 P=1:100/1000 Станица Ловћенац / Мали Иђош
2/2-3.51	Уздужни профил km 130+125.00 - km 133+100.00 P=1:100/1000 Отворена пруга Ловћенац / Мали Иђош - Бачка Топола
2/2-3.52	Уздужни профил km 133+100.00 - km 136+075.00 P=1:100/1000 Отворена пруга Ловћенац / Мали Иђош - Бачка Топола
2/2-3.53	Уздужни профил km 136+075.00 - km 139+050.00 P=1:100/1000 Отворена пруга Ловћенац / Мали Иђош - Бачка Топола
2/2-3.54	Уздужни профил km 139+050.00 - km 141+725.00 P=1:100/1000 Отворена пруга Ловћенац / Мали Иђош - Бачка Топола
2/2-3.55	Уздужни профил km 141+725.00 - km 142+675.00 P=1:100/1000 Отворена пруга Ловћенац / Мали Иђош - Бачка Топола
2/2-3.56	Уздужни профил km 142+675.00 - km 144+325.00 P=1:100/1000 Станица Бачка Топола
2/2-3.57	Уздужни профил km 144+325.00 - km 147+300.00 P=1:100/1000 Отворена пруга Бачка Топола - Жедник
2/2-3.58	Уздужни профил km 147+300.00 - km 150+275.00 P=1:100/1000 Отворена пруга Бачка Топола - Жедник
2/2-3.59	Уздужни профил km 150+275.00 - km 153+250.00 P=1:100/1000 Отворена пруга Бачка Топола - Жедник
2/2-3.60	Уздужни профил km 153+250.00 - km 156+200.00 P=1:100/1000 Отворена пруга Бачка Топола - Жедник
2/2-3.61	Уздужни профил km 156+200.00 - km 157+525.00 P=1:100/1000 Станица Жедник
2/2-3.62	Уздужни профил km 157+525.00 - km 160+475.00 P=1:100/1000 Отворена пруга Жедник - Наумовићево
2/2-3.63	Уздужни профил km 160+475.00 - km 163+450.00 P=1:100/1000 Отворена пруга Жедник - Наумовићево
2/2-3.64	Уздужни профил km 163+450.00 - km 165+665.64 P=1:100/1000 Отворена пруга Жедник - Наумовићево
2/2-3.65	Уздужни профил km 166+665.64- km 169+500.00 P=1:100/1000 Наумовићево - Државна граница(Келебија)
2/2-3.66	Уздужни профил km 169+500.00- km 173+350.00 P=1:100/1000 Наумовићево - Државна граница(Келебија)
2/2-3.67	Уздужни профил km 173+350.00- km 176+350.00 P=1:100/1000 Наумовићево - Државна граница(Келебија)
2/2-3.68	Уздужни профил km 176+350.00- km 180+450.00 P=1:100/1000 Наумовићево - Државна граница(Келебија)
2/2-3.69	Уздужни профил km 180+450.00- km 184+635.07 P=1:100/1000 Наумовићево - Државна граница(Келебија)
2/2-3.70	Уздужни профил излаз за Сомбор и Бају P=1:100/1000

	Наумовићево - Државна граница(Келебија)
2/2-4.1	Стандардни попречни профили P=1:50 Станица Нови Сад
2/2-4.2	Стандардни попречни профили P=1:50 Отворена пруга Нови Сад - Руменка
2/2-4.3	Стандардни попречни профили P=1:50 Отворена пруга Нови Сад - Руменка
2/2-4.4	Стандардни попречни профили P=1:50 Отворена пруга Нови Сад - Руменка
2/2-4.5	Стандардни попречни профили P=1:50 Отворена пруга Нови Сад - Руменка
2/2-4.6	Стандардни попречни профили P=1:50 Отворена пруга Нови Сад - Руменка
2/2-4.7	Стандардни попречни профили P=1:50 Станица Руменка
2/2-4.8	Стандардни попречни профили P=1:50 Отворена пруга Руменка - Кисач
2/2-4.9	Стандардни попречни профили P=1:50 Станица Кисач
2/2-4.10	Стандардни попречни профили P=1:50 Отворена пруга Кисач - Степановићево
2/2-4.11	Стандардни попречни профили P=1:50 Станица Степановићево
2/2-4.12	Стандардни попречни профили P=1:50 Отворена пруга Степановићево - Змајево
2/2-4.13	Стандардни попречни профили P=1:50 Станица Змајево
2/2-4.14	Стандардни попречни профили P=1:50 Отворена пруга Змајево - Врбас
2/2-4.15	Стандардни попречни профили P=1:50 Отворена пруга Врбас - (Ловћенац) Мали Иђош
2/2-4.16	Стандардни попречни профили P=1:50 Станица (Ловћенац) Мали Иђош
2/2-4.17	Стандардни попречни профили P=1:50 Отворена пруга (Ловћенац) Мали Иђош - Бачка Топола
2/2-4.18	Стандардни попречни профили P=1:50 Станица Бачка Топола
2/2-4.19	Стандардни попречни профили P=1:50 Отворена пруга Бачка Топола - Жедник
2/2-4.20	Стандардни попречни профили P=1:50 Станица Жедник
2/2-4.21	Стандардни попречни профили P=1:50 Отворена пруга Жедник - Наумовићево

1.6. ГРАФИЧКА ДОКУМЕНТАЦИЈА

Број	Датум	Опис
03		
02		
01		

Ревизиони блок:

САОБРАЋАЈНИ ИНСТИТУТ ЦИП, д.о.о.

Немањина 6; 11000 Београд; Србија
Тел: 011/3618-134; Факс: 011/3618-324; web site: www.sicip.co.rs

Организациона јединица:САОБРАЋАЈНИЦЕ

Одговорни пројектант за трасу пруге и станице: лиценца број: 315 К055 11 **Владимир Зарић, дипл.грађ.инж.**	Инвеститор пројекта: **" ИНФРАСТРУКТУРА ЖЕЛЕЗНИЦЕ СРБИЈЕ " А.Д.** Немањина 6/IV, Београд
Сарадници: **Даница Панић, маст.инж.грађ** **Небојша Марковић, маст.инж.грађ.**	Наручилац пројекта: Ministarstvo građevinarstva, saobraćaja i infrastrukture Немањина 22 - 26; 11000 Београд; Србија web site: www.mgsi.gov.rs
	Објекат: **МОДЕРНИЗАЦИЈА ЖЕЛЕЗНИЧКЕ ПРУГЕ БЕОГРАД - СУБОТИЦА - ДРЖАВНА ГРАНИЦА (КЕЛЕБИЈА) ДЕОНИЦА НОВИ САД - СУБОТИЦА - ДРЖАВНА ГРАНИЦА (КЕЛЕБИЈА)**
	Део пројекта: **Пројекат трасе пруге и станица - доњи и горњи строј - СТАНИЦА НОВИ САД**
Унутрашња контрола: **Слободан Марковић, дипл.инж.грађ.**	Цртеж: **УЗДУЖНИ ПРОФИЛ ЛЕВОГ КОЛОСЕКА** — Размера: 1:1000
Главни пројектант: **Милан Јелкић, дипл.грађ.инж.**	
Руководилац организационе јединице: **мр Новица Стевановић, дипл.грађ.инж.**	Фаза пројекта: **ИДР** — датум: **09.2019.** — Цртеж бр. 2017-728-САО-2/2.3.1

Број	Датум	Опис
03		
02		
01		

Ревизиони блок:

САОБРАЋАЈНИ ИНСТИТУТ ЦИП, д.о.о.

Немањина 6; 11000 Београд; Србија
Тел: 011/3618-134; Факс: 011/3618-324; web site: www.sicip.co.rs

Организациона јединица:САОБРАЋАЈНИЦЕ

Одговорни пројектант за трасу пруге и станице:
лиценца број: 315 K055 11
Владимир Зарић, дипл.грађ.инж.

Сарадници:
Даница Панић, маст.инж.грађ
Небојша Марковић, маст.инж.грађ.

Унутрашња контрола:
Слободан Марковић, дипл.инж.грађ.

Главни пројектант:
Милан Јелкић, дипл.грађ.инж.

Руководилац организационе јединице:
мр Новица Стевановић, дипл.грађ.инж.

Инвеститор пројекта:
" ИНФРАСТРУКТУРА ЖЕЛЕЗНИЦЕ СРБИЈЕ " А.Д.
Немањина 6/IV, Београд

Наручилац пројекта:
Ministarstvo građevinarstva, saobraćaja i infrastrukture
Немањина 22 - 26; 11000 Београд; Србија
web site: www.mgsi.gov.rs

Објекат:
МОДЕРНИЗАЦИЈА ЖЕЛЕЗНИЧКЕ ПРУГЕ
БЕОГРАД - СУБОТИЦА - ДРЖАВНА ГРАНИЦА (КЕЛЕБИЈА)
ДЕОНИЦА НОВИ САД - СУБОТИЦА - ДРЖАВНА ГРАНИЦА (КЕЛЕБИЈА)

Део пројекта:
Пројекат трасе пруге и станица - доњи и горњи строј -
ОТВОРЕНА ПРУГА НОВИ САД - РУМЕНКА

Цртеж:	Размера:
УЗДУЖНИ ПРОФИЛ ЛЕВОГ КОЛОСЕКА	1:100/1000

Фаза пројекта:	датум:	Цртеж бр.
ИДР	**09.2019.**	2017-728-САО-2/2.3.2

Број	Датум	Опис
03		
02		
01		

Ревизиони блок:

САОБРАЋАЈНИ ИНСТИТУТ ЦИП, д.о.о.

Немањина 6; 11000 Београд; Србија
Тел: 011/3618-134; Факс: 011/3618-324; web site: www.sicip.co.rs

Организациона јединица:САОБРАЋАЈНИЦЕ

Одговорни пројектант за трасу пруге и станице:
лиценца број: 315 К055 11
Владимир Зарић, дипл.грађ.инж.

Сарадници:
Даница Панић, маст.инж.грађ
Небојша Марковић, маст.инж.грађ.

Унутрашња контрола:
Слободан Марковић, дипл.инж.грађ.

Главни пројектант:
Милан Јелкић, дипл.грађ.инж.

Руководилац организационе јединице:
мр Новица Стевановић, дипл.грађ.инж.

Инвеститор пројекта:
" ИНФРАСТРУКТУРА ЖЕЛЕЗНИЦЕ СРБИЈЕ " А.Д.
Немањина 6/IV, Београд

Наручилац пројекта:
Ministarstvo građevinarstva, saobraćaja i infrastrukture
Немањина 22 - 26; 11000 Београд; Србија
web site: www.mgsi.gov.rs

Објекат:
МОДЕРНИЗАЦИЈА ЖЕЛЕЗНИЧКЕ ПРУГЕ
БЕОГРАД - СУБОТИЦА - ДРЖАВНА ГРАНИЦА (КЕЛЕБИЈА)
ДЕОНИЦА НОВИ САД - СУБОТИЦА - ДРЖАВНА ГРАНИЦА (КЕЛЕБИЈА)

Део пројекта:
Пројекат трасе пруге и станица - доњи и горњи строј -
ОТВОРЕНА ПРУГА НОВИ САД - РУМЕНКА

Цртеж: **УЗДУЖНИ ПРОФИЛ ЛЕВОГ КОЛОСЕКА**

Размера: 1:100/1000

Фаза пројекта:	датум:	Цртеж бр.
ИДР	**09.2019.**	2017-728-САО-2/2.3.3

Број	Датум	Опис
03		
02		
01		

Ревизиони блок:

САОБРАЋАЈНИ ИНСТИТУТ ЦИП, д.о.о.

SAOBRAĆAJNI INSTITUT CIP

Немањина 6; 11000 Београд; Србија
Тел: 011/3618-134; Факс: 011/3618-324; web site: www.sicip.co.rs

Организациона јединица: САОБРАЋАЈНИЦЕ

Одговорни пројектант за трасу пруге и станице:
лиценца број: 315 K055 11
Владимир Зарић, дипл.грађ.инж.
Сарадници:
Даница Панић, маст.инж.грађ
Небојша Марковић, маст.инж.грађ.
Унутрашња контрола:
Слободан Марковић, дипл.инж.грађ.
Главни пројектант:
Милан Јелкић, дипл.грађ.инж.
Руководилац организационе јединице:
мр Новица Стевановић, дипл.грађ.инж.

Инвеститор пројекта:
" ИНФРАСТРУКТУРА ЖЕЛЕЗНИЦЕ СРБИЈЕ " А.Д.
Немањина 6/IV, Београд

Наручилац пројекта:
Ministarstvo građevinarstva, saobraćaja i infrastrukture
Немањина 22 - 26; 11000 Београд; Србија
web site: www.mgsi.gov.rs

Објекат:
МОДЕРНИЗАЦИЈА ЖЕЛЕЗНИЧКЕ ПРУГЕ
БЕОГРАД - СУБОТИЦА - ДРЖАВНА ГРАНИЦА (КЕЛЕБИЈА)
ДЕОНИЦА НОВИ САД - СУБОТИЦА - ДРЖАВНА ГРАНИЦА (КЕЛЕБИЈА)

Део пројекта:
Пројекат трасе пруге и станица - доњи и горњи строј -
ОТВОРЕНА ПРУГА НОВИ САД- РУМЕНКА

Цртеж:	Размера:
УЗДУЖНИ ПРОФИЛ ЛЕВОГ КОЛОСЕКА	1:100/1000

Фаза пројекта:	датум:	Цртеж бр.
ИДР	09.2019.	2017-728-САО-2/2.3.4

03		
02		
01		
Број	Датум	Опис

Ревизиони блок:

САОБРАЋАЈНИ ИНСТИТУТ ЦИП, д.о.о.

SAOBRAĆAJNI INSTITUT CIP

Немањина 6; 11000 Београд; Србија
Тел: 011/3618-134; Факс: 011/3618-324; web site: www.sicip.co.rs

Организациона јединица:САОБРАЋАЈНИЦЕ

Одговорни пројектант за трасу пруге и станице:
лиценца број: 315 К055 11
Владимир Зарић, дипл.грађ.инж.

Сарадници:
Даница Панић, маст.инж.грађ
Небојша Марковић, маст.инж.грађ.

Унутрашња контрола:
Слободан Марковић, дипл.инж.грађ.

Главни пројектант:
Милан Јелкић, дипл.грађ.инж.

Руководилац организационе јединице:
мр Новица Стевановић, дипл.грађ.инж.

Инвеститор пројекта:
" ИНФРАСТРУКТУРА ЖЕЛЕЗНИЦЕ СРБИЈЕ " А.Д.
Немањина 6/IV, Београд

Наручилац пројекта:
Ministarstvo građevinarstva, saobraćaja i infrastrukture
Немањина 22 - 26; 11000 Београд; Србија
web site: www.mgsi.gov.rs

Објекат:
МОДЕРНИЗАЦИЈА ЖЕЛЕЗНИЧКЕ ПРУГЕ
БЕОГРАД - СУБОТИЦА - ДРЖАВНА ГРАНИЦА (КЕЛЕБИЈА)
ДЕОНИЦА НОВИ САД - СУБОТИЦА - ДРЖАВНА ГРАНИЦА (КЕЛЕБИЈА)

Део пројекта:
Пројекат трасе пруге и станица - доњи и горњи строј - СТАНИЦА РУМЕНКА

Цртеж: **УЗДУЖНИ ПРОФИЛ ЛЕВОГ КОЛОСЕКА**
Размера: 1:100/1000

Фаза пројекта:	датум:	Цртеж бр.
ИДР	09.2019.	2017-728-CAO-2/2.3.5

03		
02		
01		
Број	Датум	Опис

Ревизиони блок:

САОБРАЋАЈНИ ИНСТИТУТ ЦИП, д.о.о.

SAOBRAĆAJNI INSTITUT CIP
Немањина 6; 11000 Београд; Србија
Тел: 011/3618-134; Факс: 011/3618-324; web site: www.sicip.co.rs

Организациона јединица:САОБРАЋАЈНИЦЕ

Одговорни пројектант за трасу пруге и станице:
лиценца број: 315 К055 11
Владимир Зарић, дипл.грађ.инж.

Сарадници:
Даница Панић, маст.инж.грађ
Небојша Марковић, маст.инж.грађ.

Унутрашња контрола:
Слободан Марковић, дипл.инж.грађ.

Главни пројектант:
Милан Јелкић, дипл.грађ.инж.

Руководилац организационе јединице:
мр Новица Стевановић, дипл.грађ.инж.

Инвеститор пројекта:
" ИНФРАСТРУКТУРА ЖЕЛЕЗНИЦЕ СРБИЈЕ " А.Д.
Немањина 6/IV, Београд

Наручилац пројекта:
Ministarstvo građevinarstva, saobraćaja i infrastrukture
Немањина 22 - 26; 11000 Београд; Србија
web site: www.mgsi.gov.rs

Објекат:
МОДЕРНИЗАЦИЈА ЖЕЛЕЗНИЧКЕ ПРУГЕ
БЕОГРАД - СУБОТИЦА - ДРЖАВНА ГРАНИЦА (КЕЛЕБИЈА)
ДЕОНИЦА НОВИ САД - СУБОТИЦА - ДРЖАВНА ГРАНИЦА (КЕЛЕБИЈА)

Део пројекта:
Пројекат трасе пруге и станица - доњи и горњи строј -
СТАНИЦА НОВИ САД

Цртеж:	Размера:
УЗДУЖНИ ПРОФИЛ ДЕСНОГ КОЛОСЕКА	1:100/1000

Фаза пројекта:	датум:	Цртеж бр.
ИДР	09.2019.	2017-728-САО-2/2.3.6

Број	Датум	Опис
03		
02		
01		

Ревизиони блок:

САОБРАЋАЈНИ ИНСТИТУТ ЦИП, д.о.о.

SAOBRAĆAJNI INSTITUT CIP

Немањина 6; 11000 Београд; Србија
Тел: 011/3618-134; Факс: 011/3618-324; web site: www.sicip.co.rs

Организациона јединица:САОБРАЋАЈНИЦЕ

Одговорни пројектант за трасу пруге и станице:

лиценца број: 315 К055 11
Владимир Зарић, дипл.грађ.инж.

Сарадници:
Даница Панић, маст.инж.грађ
Небојша Марковић, маст.инж.грађ.

Унутрашња контрола:
Слободан Марковић, дипл.инж.грађ.

Главни пројектант:
Милан Јелкић, дипл.грађ.инж.

Руководилац организационе јединице:
мр Новица Стевановић, дипл.грађ.инж.

Инвеститор пројекта:
" ИНФРАСТРУКТУРА ЖЕЛЕЗНИЦЕ СРБИЈЕ " А.Д.
Немањина 6/IV, Београд

Наручилац пројекта:
Ministarstvo građevinarstva, saobraćaja i infrastrukture
Немањина 22 - 26; 11000 Београд; Србија
web site: www.mgsi.gov.rs

Објекат:
МОДЕРНИЗАЦИЈА ЖЕЛЕЗНИЧКЕ ПРУГЕ
БЕОГРАД - СУБОТИЦА - ДРЖАВНА ГРАНИЦА (КЕЛЕБИЈА)
ДЕОНИЦА НОВИ САД - СУБОТИЦА - ДРЖАВНА ГРАНИЦА (КЕЛЕБИЈА)

Део пројекта:
Пројекат трасе пруге и станица - доњи и горњи строј -
ОТВОРЕНА ПРУГА НОВИ САД - РУМЕНКА

Цртеж:
УЗДУЖНИ ПРОФИЛ ДЕСНОГ КОЛОСЕКА

Размера: 1:100/1000

Фаза пројекта:	датум:	Цртеж бр.
ИДР	**09.2019.**	2017-728-CAO-2/2.3.7

Број	Датум	Опис
03		
02		
01		

Ревизиони блок:

САОБРАЋАЈНИ ИНСТИТУТ ЦИП, д.о.о.

Немањина 6; 11000 Београд; Србија
Тел: 011/3618-134; Факс: 011/3618-324; web site: www.sicip.co.rs

Организациона јединица:САОБРАЋАЈНИЦЕ

Одговорни пројектант за трасу пруге и станице:
лиценца број: 315 К055 11
Владимир Зарић, дипл.грађ.инж.

Сарадници:
Даница Панић, маст.инж.грађ
Небојша Марковић, маст.инж.грађ.

Унутрашња контрола:
Слободан Марковић, дипл.инж.грађ.

Главни пројектант:
Милан Јелкић, дипл.грађ.инж.

Руководилац организационе јединице:
мр Новица Стевановић, дипл.грађ.инж.

Инвеститор пројекта:
" ИНФРАСТРУКТУРА ЖЕЛЕЗНИЦЕ СРБИЈЕ " А.Д.
Немањина 6/IV, Београд

Наручилац пројекта:
Ministarstvo građevinarstva, saobraćaja i infrastrukture
Немањина 22 - 26; 11000 Београд; Србија
web site: www.mgsi.gov.rs

Објекат:
МОДЕРНИЗАЦИЈА ЖЕЛЕЗНИЧКЕ ПРУГЕ
БЕОГРАД - СУБОТИЦА - ДРЖАВНА ГРАНИЦА (КЕЛЕБИЈА)
ДЕОНИЦА НОВИ САД - СУБОТИЦА - ДРЖАВНА ГРАНИЦА (КЕЛЕБИЈА)

Део пројекта:
Пројекат трасе пруге и станица - доњи и горњи строј -
ОТВОРЕНА ПРУГА НОВИ САД - РУМЕНКА

Цртеж:		Размера:
УЗДУЖНИ ПРОФИЛ ДЕСНОГ КОЛОСЕКА		1:100/1000
Фаза пројекта: ИДР	датум: 09.2019.	Цртеж бр. 2017-728-САО-2/2.3.8

Број	Датум	Опис
03		
02		
01		

Ревизиони блок:

САОБРАЋАЈНИ ИНСТИТУТ ЦИП, д.о.о.
Немањина 6; 11000 Београд; Србија
Тел: 011/3618-134; Факс: 011/3618-324; web site: www.sicip.co.rs

Организациона јединица:САОБРАЋАЈНИЦЕ

Одговорни пројектант за трасу пруге и станице:
лиценца број: 315 К055 11
Владимир Зарић, дипл.грађ.инж.

Сарадници:
Даница Панић, маст.инж.грађ
Небојша Марковић, маст.инж.грађ.

Унутрашња контрола:
Слободан Марковић, дипл.инж.грађ.

Главни пројектант:
Милан Јелкић, дипл.грађ.инж.

Руководилац организационе јединице:
мр Новица Стевановић, дипл.грађ.инж.

Инвеститор пројекта:
" ИНФРАСТРУКТУРА ЖЕЛЕЗНИЦЕ СРБИЈЕ " А.Д.
Немањина 6/IV, Београд

Наручилац пројекта:
Ministarstvo građevinarstva, saobraćaja i infrastrukture
Немањина 22 - 26; 11000 Београд; Србија
web site: www.mgsi.gov.rs

Објекат:
МОДЕРНИЗАЦИЈА ЖЕЛЕЗНИЧКЕ ПРУГЕ
БЕОГРАД - СУБОТИЦА - ДРЖАВНА ГРАНИЦА (КЕЛЕБИЈА)
ДЕОНИЦА НОВИ САД - СУБОТИЦА - ДРЖАВНА ГРАНИЦА (КЕЛЕБИЈА)

Део пројекта:
Пројекат трасе пруге и станица - доњи и горњи строј -
ОТВОРЕНА ПРУГА НОВИ САД - РУМЕНКА

Цртеж: **УЗДУЖНИ ПРОФИЛ ДЕСНОГ КОЛОСЕКА**

Размера: 1:100/1000

Фаза пројекта:	датум:	Цртеж бр.
ИДР	09.2019.	2017-728-САО-2/2.3.9

03		
02		
01		
Број	Датум	Опис

Ревизиони блок:

САОБРАЋАЈНИ ИНСТИТУТ ЦИП, д.о.о.

Немањина 6; 11000 Београд; Србија
Тел: 011/3618-134; Факс: 011/3618-324; web site: www.sicip.co.rs

Организациона јединица:САОБРАЋАЈНИЦЕ

Одговорни пројектант за трасу пруге и станице:
лиценца број: 315 K055 11
Владимир Зарић, дипл.грађ.инж.

Сарадници:
Даница Панић, маст.инж.грађ
Небојша Марковић, маст.инж.грађ.

Унутрашња контрола:
Слободан Марковић, дипл.инж.грађ.

Главни пројектант:
Милан Јелкић, дипл.грађ.инж.

Руководилац организационе јединице:
мр Новица Стевановић, дипл.грађ.инж.

Инвеститор пројекта:
" ИНФРАСТРУКТУРА ЖЕЛЕЗНИЦЕ СРБИЈЕ " А.Д.
Немањина 6/IV, Београд

Наручилац пројекта:
Ministarstvo građevinarstva, saobraćaja i infrastrukture
Немањина 22 - 26; 11000 Београд; Србија
web site: www.mgsi.gov.rs

Објекат:
МОДЕРНИЗАЦИЈА ЖЕЛЕЗНИЧКЕ ПРУГЕ
БЕОГРАД - СУБОТИЦА - ДРЖАВНА ГРАНИЦА (КЕЛЕБИЈА)
ДЕОНИЦА НОВИ САД - СУБОТИЦА - ДРЖАВНА ГРАНИЦА (КЕЛЕБИЈА)

Део пројекта:
Пројекат трасе пруге и станица - доњи и горњи строј - СТАНИЦА РУМЕНКА

Цртеж:	Размера:
УЗДУЖНИ ПРОФИЛ ДЕСНОГ КОЛОСЕКА	1:100/1000

Фаза пројекта:	датум:	Цртеж бр.
ИДР	**09.2019.**	2017-728-САО-2/2.3.10

Број	Датум	Опис
03		
02		
01		

Ревизиони блок:

САОБРАЋАЈНИ ИНСТИТУТ ЦИП, д.о.о.

SAOBRAĆAJNI INSTITUT CIP

Немањина 6; 11000 Београд; Србија
Тел: 011/3618-134; Факс: 011/3618-324; web site: www.sicip.co.rs

Организациона јединица:САОБРАЋАЈНИЦЕ

Одговорни пројектант за трасу пруге и станице:
лиценца број: 315 К055 11
Владимир Зарић, дипл.грађ.инж.

Сарадници:
Даница Панић, маст.инж.грађ
Небојша Марковић, маст.инж.грађ.

Унутрашња контрола:
Слободан Марковић, дипл.инж.грађ.

Главни пројектант:
Милан Јелкић, дипл.грађ.инж.

Руководилац организационе јединице:
мр Новица Стевановић, дипл.грађ.инж.

Инвеститор пројекта:
" ИНФРАСТРУКТУРА ЖЕЛЕЗНИЦЕ СРБИЈЕ " А.Д.
Немањина 6/IV, Београд

Наручилац пројекта:
Ministarstvo građevinarstva, saobraćaja i infrastrukture
Немањина 22 - 26; 11000 Београд; Србија
web site: www.mgsi.gov.rs

Објекат:
МОДЕРНИЗАЦИЈА ЖЕЛЕЗНИЧКЕ ПРУГЕ БЕОГРАД - СУБОТИЦА - ДРЖАВНА ГРАНИЦА (КЕЛЕБИЈА)
ДЕОНИЦА НОВИ САД - СУБОТИЦА - ДРЖАВНА ГРАНИЦА (КЕЛЕБИЈА)

Део пројекта:
Пројекат трасе пруге и станица - доњи и горњи строј - ОТВОРЕНА ПРУГА НОВИ САД - РУМЕНКА

Цртеж:	Размера:
УЗДУЖНИ ПРОФИЛ ВЕЗНИ КОЛОСЕК 1	1:100/1000

Фаза пројекта:	датум:	Цртеж бр.
ИДР	**09.2019.**	2017-728-САО-2/2.3.11

Број	Датум	Опис
03		
02		
01		

Ревизиони блок:

САОБРАЋАЈНИ ИНСТИТУТ ЦИП, д.о.о.

Немањина 6; 11000 Београд; Србија
Тел: 011/3618-134; Факс: 011/3618-324; web site: www.sicip.co.rs

Организациона јединица:САОБРАЋАЈНИЦЕ

Одговорни пројектант за трасу пруге и станице:
Лиценцни број: 315 K055 11
Владимир Зарић, дипл.грађ.инж.
Сарадници:
Даница Панић, маст.инж.грађ
Небојша Марковић, маст.инж.грађ.

Унутрашња контрола:
Слободан Марковић, дипл.инж.грађ.

Главни пројектант:
Милан Јелкић, дипл.грађ.инж.

Руководилац организационе јединице:
мр Ненад Стевановић, дипл.грађ.инж.

Инвеститор пројекта:
" ИНФРАСТРУКТУРА ЖЕЛЕЗНИЦЕ СРБИЈЕ " А.Д.
Немањина 6/IV, Београд

Наручилац пројекта:
Ministarstvo građevinarstva, saobraćaja i infrastrukture
Немањина 22 - 26; 11000 Београд; Србија
web site: www.mgsi.gov.rs

Објекат:
МОДЕРНИЗАЦИЈА ЖЕЛЕЗНИЧКЕ ПРУГЕ
БЕОГРАД - СУБОТИЦА - ДРЖАВНА ГРАНИЦА (КЕЛЕБИЈА)
ДЕОНИЦА НОВИ САД - СУБОТИЦА - ДРЖАВНА ГРАНИЦА (КЕЛЕБИЈА)

Део пројекта:
Пројекат трасе пруге и станица - доњи и горњи строј -
ОТВОРЕНА ПРУГА НОВИ САД - РУМЕНКА

Цртеж:	Размера:
УЗДУЖНИ ПРОФИЛ ВЕЗНИ КОЛОСЕК 1	1:100/1000

Фаза пројекта:	датум:	Цртеж бр.
ИДР	09.2019.	2017-728-САО-2/2.3.12

Број	Датум	Опис
03		
02		
01		

Ревизиони блок:

САОБРАЋАЈНИ ИНСТИТУТ ЦИП, д.о.о.

SAOBRAĆAJNI INSTITUT CIP
Немањина 6; 11000 Београд; Србија
Тел: 011/3618-134; Факс: 011/3618-324; web site: www.sicip.co.rs

Организациона јединица:САОБРАЋАЈНИЦЕ

Одговорни пројектант за трасу пруге и станице:
лиценца број: 315 К055 11
Владимир Зарић, дипл.грађ.инж.
Сарадници:
Даница Панић, маст.инж.грађ
Небојша Марковић, маст.инж.грађ.
Унутрашња контрола:
Слободан Марковић, дипл.инж.грађ.
Главни пројектант:
Милан Јелкић, дипл.грађ.инж.
Руководилац организационе јединице:
мр Новица Стевановић, дипл.грађ.инж.

Инвеститор пројекта:
" ИНФРАСТРУКТУРА ЖЕЛЕЗНИЦЕ СРБИЈЕ " А.Д.
Немањина 6/IV, Београд

Наручилац пројекта:
Ministarstvo građevinarstva, saobraćaja i infrastrukture
Немањина 22 - 26; 11000 Београд; Србија
web site: www.mgsi.gov.rs

Објекат:
МОДЕРНИЗАЦИЈА ЖЕЛЕЗНИЧКЕ ПРУГЕ
БЕОГРАД - СУБОТИЦА - ДРЖАВНА ГРАНИЦА (КЕЛЕБИЈА)
ДЕОНИЦА НОВИ САД - СУБОТИЦА - ДРЖАВНА ГРАНИЦА (КЕЛЕБИЈА)

Део пројекта:
Пројекат трасе пруге и станица - доњи и горњи строј -
ОТВОРЕНА ПРУГА НОВИ САД - РУМЕНКА

Цртеж:	Размера:
УЗДУЖНИ ПРОФИЛ ВЕЗНИ КОЛОСЕК 2	1:100/1000

Фаза пројекта:	датум:	Цртеж бр.
ИДР	**09.2019.**	2017-728-САО-2/2.3.13

Број	Датум	Опис
03		
02		
01		

Ревизиони блок:

САОБРАЋАЈНИ ИНСТИТУТ ЦИП, д.о.о.

Немањина 6; 11000 Београд; Србија
Тел: 011/3618-134; Факс: 011/3618-324; web site: www.sicip.co.rs

Организациона јединица:САОБРАЋАЈНИЦЕ

Одговорни пројектант за трасу пруге и станице:
лиценца број: 315 K055 11
Владимир Зарић, дипл.грађ.инж.

Сарадници:
Даница Панић, маст.инж.грађ
Небојша Марковић, маст.инж.грађ.

Унутрашња контрола:
Слободан Марковић, дипл.инж.грађ.

Главни пројектант:
Милан Јелкић, дипл.грађ.инж.

Руководилац организационе јединице:
мр Новица Стевановић, дипл.грађ.инж.

Инвеститор пројекта:
" ИНФРАСТРУКТУРА ЖЕЛЕЗНИЦЕ СРБИЈЕ " А.Д.
Немањина 6/IV, Београд

Наручилац пројекта:
Ministarstvo građevinarstva, saobraćaja i infrastrukture
Немањина 22 - 26; 11000 Београд; Србија
web site: www.mgsi.gov.rs

Објекат:
МОДЕРНИЗАЦИЈА ЖЕЛЕЗНИЧКЕ ПРУГЕ БЕОГРАД - СУБОТИЦА - ДРЖАВНА ГРАНИЦА (КЕЛЕБИЈА) ДЕОНИЦА НОВИ САД - СУБОТИЦА - ДРЖАВНА ГРАНИЦА (КЕЛЕБИЈА)

Део пројекта:
Пројекат трасе пруге и станица - доњи и горњи строј - ОТВОРЕНА ПРУГА НОВИ САД - РУМЕНКА

Цртеж:	Размера:
УЗДУЖНИ ПРОФИЛ ВЕЗНИ КОЛОСЕК 2	1:100/1000

Фаза пројекта:	датум:	Цртеж бр.
ИДР	**09.2019.**	2017-728-САО-2/2.3.14

Број	Датум	Опис
03		
02		
01		

Ревизиони блок:

САОБРАЋАЈНИ ИНСТИТУТ ЦИП, д.о.о.

Немањина 6; 11000 Београд; Србија
Тел: 011/3618-134; Факс: 011/3618-324; web site: www.sicip.co.rs

Организациона јединица:САОБРАЋАЈНИЦЕ

Инвеститор пројекта:
" ИНФРАСТРУКТУРА ЖЕЛЕЗНИЦЕ СРБИЈЕ " А.Д.
Немањина 6/IV, Београд

Наручилац пројекта:
Ministarstvo građevinarstva, saobraćaja i infrastrukture
Немањина 22 - 26; 11000 Београд; Србија
web site: www.mgsi.gov.rs

Одговорни пројектант за трасу пруге и станице:
лиценца број: 315 К055 11
Владимир Зарић, дипл.грађ.инж.

Сарадници:
Даница Панић, маст.инж.грађ
Небојша Марковић, маст.инж.грађ.

Објекат:
МОДЕРНИЗАЦИЈА ЖЕЛЕЗНИЧКЕ ПРУГЕ
БЕОГРАД - СУБОТИЦА - ДРЖАВНА ГРАНИЦА (КЕЛЕБИЈА)
ДЕОНИЦА НОВИ САД - СУБОТИЦА - ДРЖАВНА ГРАНИЦА (КЕЛЕБИЈА)

Део пројекта:
Пројекат трасе пруге и станица - доњи и горњи строј -
ОТВОРЕНА ПРУГА НОВИ САД - РУМЕНКА

Унутрашња контрола:
Слободан Марковић, дипл.инж.грађ.

Главни пројектант:
Милан Јелкић, дипл.грађ.инж.

Руководилац организационе јединице:
мр Новица Стевановић, дипл.грађ.инж.

Цртеж:
УЗДУЖНИ ПРОФИЛ ЛЕВИ ТЕРЕТНИ КОЛОСЕК

Размера: 1:100/1000

Фаза пројекта:	датум:	Цртеж бр.
ИДР	09.2019.	2017-728-CAO-2/2.3.15

Број	Датум	Опис
03		
02		
01		

Ревизиони блок:

САОБРАЋАЈНИ ИНСТИТУТ ЦИП, д.о.о.

SAOBRAĆAJNI INSTITUT CIP

Немањина 6; 11000 Београд; Србија
Тел: 011/3618-134; Факс: 011/3618-324; web site: www.sicip.co.rs

Организациона јединица:САОБРАЋАЈНИЦЕ

Одговорни пројектант за трасу пруге и станице:
лиценца број: 315 К055 11
Владимир Зарић, дипл.грађ.инж.

Сарадници:
Даница Панић, маст.инж.грађ
Небојша Марковић, маст.инж.грађ.

Унутрашња контрола:
Слободан Марковић, дипл.инж.грађ.

Главни пројектант:
Милан Јелкић, дипл.грађ.инж.

Руководилац организационе јединице:
мр Новица Стевановић, дипл.грађ.инж.

Инвеститор пројекта:
" ИНФРАСТРУКТУРА ЖЕЛЕЗНИЦЕ СРБИЈЕ " А.Д.
Немањина 6/IV, Београд

Наручилац пројекта:
Ministarstvo građevinarstva, saobraćaja i infrastrukture
Немањина 22 - 26; 11000 Београд; Србија
web site: www.mgsi.gov.rs

Објекат:
МОДЕРНИЗАЦИЈА ЖЕЛЕЗНИЧКЕ ПРУГЕ
БЕОГРАД - СУБОТИЦА - ДРЖАВНА ГРАНИЦА (КЕЛЕБИЈА)
ДЕОНИЦА НОВИ САД - СУБОТИЦА - ДРЖАВНА ГРАНИЦА (КЕЛЕБИЈА)

Део пројекта:
Пројекат трасе пруге и станица - доњи и горњи строј - ОТВОРЕНА ПРУГА НОВИ САД - РУМЕНКА

Цртеж:	Размера:
УЗДУЖНИ ПРОФИЛ ЛЕВИ ТЕРЕТНИ КОЛОСЕК	1:100/1000

Фаза пројекта:	датум:	Цртеж бр.
ИДР	**09.2019.**	2017-728-CAO-2/2.3.16

Број	Датум	Опис
03		
02		
01		

Ревизиони блок:

САОБРАЋАЈНИ ИНСТИТУТ ЦИП, д.о.о.

SAOBRAĆAJNI INSTITUT CIP

Немањина 6; 11000 Београд; Србија
Тел: 011/3618-134; Факс: 011/3618-324; web site: www.sicip.co.rs

Организациона јединица:САОБРАЋАЈНИЦЕ

Одговорни пројектант за трасу пруге и станице:

лиценца број: 315 K055 11
Владимир Зарић, дипл.грађ.инж.

Сарадници:
Даница Панић, маст.инж.грађ
Небојша Марковић, маст.инж.грађ.

Унутрашња контрола:
Слободан Марковић, дипл.инж.грађ.

Главни пројектант:
Милан Јелкић, дипл.грађ.инж.

Руководилац организационе јединице:
мр Новица Стевановић, дипл.грађ.инж.

Инвеститор пројекта:
" ИНФРАСТРУКТУРА ЖЕЛЕЗНИЦЕ СРБИЈЕ " А.Д.
Немањина 6/IV, Београд

Наручилац пројекта:
Ministarstvo građevinarstva, saobraćaja i infrastrukture
Немањина 22 - 26; 11000 Београд; Србија
web site: www.mgsi.gov.rs

Објекат:
МОДЕРНИЗАЦИЈА ЖЕЛЕЗНИЧКЕ ПРУГЕ
БЕОГРАД - СУБОТИЦА - ДРЖАВНА ГРАНИЦА (КЕЛЕБИЈА)
ДЕОНИЦА НОВИ САД - СУБОТИЦА - ДРЖАВНА ГРАНИЦА (КЕЛЕБИЈА)

Део пројекта:
Пројекат трасе пруге и станица - доњи и горњи строј -
ОТВОРЕНА ПРУГА НОВИ САД - РУМЕНКА

Цртеж:	Размера:
УЗДУЖНИ ПРОФИЛ ДЕСНИ ТЕРЕТНИ КОЛОСЕК	1:100/1000

Фаза пројекта:	датум:	Цртеж бр.
ИДР	**09.2019.**	2017-728-САО-2/2.3.17

Број	Датум	Опис
03		
02		
01		

Ревизиони блок:

САОБРАЋАЈНИ ИНСТИТУТ ЦИП, д.о.о.

Немањина 6; 11000 Београд; Србија
Тел: 011/3618-134; Факс: 011/3618-324; web site: www.sicip.co.rs

Организациона јединица:САОБРАЋАЈНИЦЕ

Одговорни пројектант за трасу пруге и станице:
лиценца број: 315 K055 11
Владимир Зарић, дипл.грађ.инж.

Сарадници:
Даница Панић, маст.инж.грађ
Небојша Марковић, маст.инж.грађ.

Унутрашња контрола:
Слободан Марковић, дипл.инж.грађ.

Главни пројектант:
Милан Јелкић, дипл.грађ.инж.

Руководилац организационе јединице:
мр Новица Стевановић, дипл.грађ.инж.

Инвеститор пројекта:
" ИНФРАСТРУКТУРА ЖЕЛЕЗНИЦЕ СРБИЈЕ " А.Д.
Немањина 6/IV, Београд

Наручилац пројекта:
Ministarstvo građevinarstva, saobraćaja i infrastrukture
Немањина 22 - 26; 11000 Београд; Србија
web site: www.mgsi.gov.rs

Објекат:
МОДЕРНИЗАЦИЈА ЖЕЛЕЗНИЧКЕ ПРУГЕ
БЕОГРАД - СУБОТИЦА - ДРЖАВНА ГРАНИЦА (КЕЛЕБИЈА)
ДЕОНИЦА НОВИ САД - СУБОТИЦА - ДРЖАВНА ГРАНИЦА (КЕЛЕБИЈА)

Део пројекта:
Пројекат трасе пруге и станица - доњи и горњи строј -
ОТВОРЕНА ПРУГА НОВИ САД - РУМЕНКА

Цртеж:	Размера:
УЗДУЖНИ ПРОФИЛ ДЕСНИ ТЕРЕТНИ КОЛОСЕК	1:100/1000

Фаза пројекта:	датум:	Цртеж бр.
ИДР	**09.2019.**	2017-728-CAO-2/2.3.18

Број	Датум	Опис
03		
02		
01		

Ревизиони блок:

САОБРАЋАЈНИ ИНСТИТУТ ЦИП, д.о.о.

Немањина 6; 11000 Београд; Србија
Тел: 011/3618-134; Факс: 011/3618-324; web site: www.sicip.co.rs

Организациона јединица:САОБРАЋАЈНИЦЕ

Одговорни пројектант за трасу пруге и станице:
лиценца број: 315 К055 11
Владимир Зарић, дипл.грађ.инж.

Сарадници:
Даница Панић, маст.инж.грађ
Небојша Марковић, маст.инж.грађ.

Унутрашња контрола:
Слободан Марковић, дипл.инж.грађ.

Главни пројектант:
Милан Јелкић, дипл.грађ.инж.

Руководилац организационе јединице:
мр Новица Стевановић, дипл.грађ.инж.

Инвеститор пројекта:
" ИНФРАСТРУКТУРА ЖЕЛЕЗНИЦЕ СРБИЈЕ " А.Д.
Немањина 6/IV, Београд

Наручилац пројекта:
Ministarstvo građevinarstva, saobraćaja i infrastrukture
Немањина 22 - 26; 11000 Београд; Србија
web site: www.mgsi.gov.rs

Објекат:
МОДЕРНИЗАЦИЈА ЖЕЛЕЗНИЧКЕ ПРУГЕ
БЕОГРАД - СУБОТИЦА - ДРЖАВНА ГРАНИЦА (КЕЛЕБИЈА)
ДЕОНИЦА НОВИ САД - СУБОТИЦА - ДРЖАВНА ГРАНИЦА (КЕЛЕБИЈА)

Део пројекта:
Пројекат трасе пруге и станица - доњи и горњи строј -
ОТВОРЕНА ПРУГА НОВИ САД - РУМЕНКА

Цртеж:
УЗДУЖНИ ПРОФИЛ КОЛОСЕК СОМБОР

Размера: 1:100/1000

Фаза пројекта:	датум:	Цртеж бр.
ИДР	**09.2019.**	2017-728-САО-2/2.3.19

Број	Датум	Опис
03		
02		
01		

Ревизиони блок:

САОБРАЋАЈНИ ИНСТИТУТ ЦИП, д.о.о.

Немањина 6; 11000 Београд; Србија
Тел: 011/3618-134; Факс: 011/3618-324; web site: www.sicip.co.rs

Организациона јединица:САОБРАЋАЈНИЦЕ

Одговорни пројектант за трасу пруге и станице:
лиценца број: 315 K055 11
Владимир Зарић, дипл.грађ.инж.

Сарадници:
Даница Панић, маст.инж.грађ
Небојша Марковић, маст.инж.грађ.

Унутрашња контрола:
Слободан Марковић, дипл.инж.грађ.

Главни пројектант:
Милан Јелкић, дипл.грађ.инж.

Руководилац организационе јединице:
мр Новица Стевановић, дипл.грађ.инж.

Инвеститор пројекта:
" ИНФРАСТРУКТУРА ЖЕЛЕЗНИЦЕ СРБИЈЕ " А.Д.
Немањина 6/IV, Београд

Наручилац пројекта:
Ministarstvo građevinarstva, saobraćaja i infrastrukture
Немањина 22 - 26; 11000 Београд; Србија
web site: www.mgsi.gov.rs

Објекат:
МОДЕРНИЗАЦИЈА ЖЕЛЕЗНИЧКЕ ПРУГЕ
БЕОГРАД - СУБОТИЦА - ДРЖАВНА ГРАНИЦА (КЕЛЕБИЈА)
ДЕОНИЦА НОВИ САД - СУБОТИЦА - ДРЖАВНА ГРАНИЦА (КЕЛЕБИЈА)

Део пројекта:
Пројекат трасе пруге и станица - доњи и горњи строј -
ОТВОРЕНА ПРУГА НОВИ САД - РУМЕНКА

Цртеж:	Размера:
УЗДУЖНИ ПРОФИЛ КОЛОСЕК ТИТЕЛ	1:100/1000

Фаза пројекта:	датум:	Цртеж бр.
ИДР	**09.2019.**	2017-728-CAO-2/2.3.20

Број	Датум	Опис
03		
02		
01		

Ревизиони блок:

САОБРАЋАЈНИ ИНСТИТУТ ЦИП, д.о.о.

Немањина 6; 11000 Београд; Србија
Тел: 011/3618-134; Факс: 011/3618-324; web site: www.sicip.co.rs

Организациона јединица:САОБРАЋАЈНИЦЕ

Одговорни пројектант за трасу пруге и станице:
лиценца број: 315 K055 11
Владимир Зарић, дипл.грађ.инж.

Сарадници:
Даница Панић, маст.инж.грађ
Небојша Марковић, маст.инж.грађ.

Унутрашња контрола:
Слободан Марковић, дипл.инж.грађ.

Главни пројектант:
Милан Јелкић, дипл.грађ.инж.

Руководилац организационе јединице:
мр Новица Стевановић, дипл.грађ.инж.

Инвеститор пројекта:
" ИНФРАСТРУКТУРА ЖЕЛЕЗНИЦЕ СРБИЈЕ " А.Д.
Немањина 6/IV, Београд

Наручилац пројекта:
Ministarstvo građevinarstva, saobraćaja i infrastrukture
Немањина 22 - 26; 11000 Београд; Србија
web site: www.mgsi.gov.rs

Објекат:
МОДЕРНИЗАЦИЈА ЖЕЛЕЗНИЧКЕ ПРУГЕ
БЕОГРАД - СУБОТИЦА - ДРЖАВНА ГРАНИЦА (КЕЛЕБИЈА)
ДЕОНИЦА НОВИ САД - СУБОТИЦА - ДРЖАВНА ГРАНИЦА (КЕЛЕБИЈА)

Део пројекта:
Пројекат трасе пруге и станица - доњи и горњи строј -
ОТВОРЕНА ПРУГА НОВИ САД - РУМЕНКА

Цртеж:	Размера:
УЗДУЖНИ ПРОФИЛ РАНЖИРНА ИЗЛАЗ	1:100/1000

Фаза пројекта:	датум:	Цртеж бр.
ИДР	**09.2019.**	2017-728-САО-2/2.3.21

Број	Датум	Опис
03		
02		
01		

Ревизиони блок:

САОБРАЋАЈНИ ИНСТИТУТ ЦИП, д.о.о.

Немањина 6; 11000 Београд; Србија
Тел: 011/3618-134; Факс: 011/3618-324; web site: www.sicip.co.rs

Организациона јединица:САОБРАЋАЈНИЦЕ

Одговорни пројектант за трасу пруге:
лиценца број: 315 K055 11
Владимир Зарић, дипл.грађ.инж.

Сарадници:
Даница Панић, маст.инж.грађ
Небојша Марковић, маст.инж.грађ.

Унутрашња контрола:
Слободан Марковић, дипл.инж.грађ.

Главни пројектант:
Милан Јелкић, дипл.грађ.инж.

Руководилац организационе јединице:
мр Новица Стевановић, дипл.грађ.инж.

Инвеститор пројекта:
" ИНФРАСТРУКТУРА ЖЕЛЕЗНИЦЕ СРБИЈЕ " А.Д.
Немањина 6/IV, Београд

Наручилац пројекта:
Министарство грађевинарства, саобраћаја и инфраструктуре
Немањина 22 - 26; 11000 Београд; Србија
web site: www.mgsi.gov.rs

Објекат:
МОДЕРНИЗАЦИЈА ЖЕЛЕЗНИЧКЕ ПРУГЕ
БЕОГРАД - СУБОТИЦА - ДРЖАВНА ГРАНИЦА (КЕЛЕБИЈА)
ДЕОНИЦА НОВИ САД - СУБОТИЦА - ДРЖАВНА ГРАНИЦА (КЕЛЕБИЈА)

Део пројекта:
Пројекат трасе пруге и станица - доњи и горњи строј -
ОТВОРЕНА ПРУГА РУМЕНКА - КИСАЧ

Цртеж:	Размера:
УЗДУЖНИ ПРОФИЛ km 84+651.09 - km 86+700.00	1:100/1000

Фаза пројекта:	датум:	Цртеж бр.
ИДР	09.2019.	2017-728-САО-2/2-3.22

Број	Датум	Опис
03		
02		
01		

Ревизиони блок:

САОБРАЋАЈНИ ИНСТИТУТ ЦИП, д.о.о.

Немањина 6; 11000 Београд; Србија
Тел: 011/3618-134; Факс: 011/3618-324; web site: www.sicip.co.rs

Организациона јединица:САОБРАЋАЈНИЦЕ

Одговорни пројектант за трасу пруге:
лиценца број: 315 K055 11
Владимир Зарић, дипл.грађ.инж.

Сарадници:
Даница Панић, маст.инж.грађ
Небојша Марковић, маст.инж.грађ.

Унутрашња контрола:
Слободан Марковић, дипл.инж.грађ.

Главни пројектант:
Милан Јелкић, дипл.грађ.инж.

Руководилац организационе јединице:
мр Новица Стевановић, дипл.грађ.инж.

Инвеститор пројекта:
" ИНФРАСТРУКТУРА ЖЕЛЕЗНИЦЕ СРБИЈЕ " А.Д.
Немањина 6/IV, Београд

Наручилац пројекта:
Министарство грађевинарства, саобраћаја и инфраструктуре
Немањина 22 - 26; 11000 Београд; Србија
web site: www.mgsi.gov.rs

Објекат:
МОДЕРНИЗАЦИЈА ЖЕЛЕЗНИЧКЕ ПРУГЕ
БЕОГРАД - СУБОТИЦА - ДРЖАВНА ГРАНИЦА (КЕЛЕБИЈА)
ДЕОНИЦА НОВИ САД - СУБОТИЦА - ДРЖАВНА ГРАНИЦА (КЕЛЕБИЈА)

Део пројекта:
Пројекат трасе пруге и станица - доњи и горњи строј -
ОТВОРЕНА ПРУГА РУМЕНКА - КИСАЧ

Цртеж:	Размера:
УЗДУЖНИ ПРОФИЛ km 86+700.00 - km 88+800.00	1:100/1000

Фаза пројекта:	датум:	Цртеж бр.
ИДР	09.2019.	2017-728-CAO-2/2-3.23

Број	Датум	Опис
03		
02		
01		

Ревизиони блок:

САОБРАЋАЈНИ ИНСТИТУТ ЦИП, д.о.о.

Немањина 6; 11000 Београд; Србија
Тел: 011/3618-134; Факс: 011/3618-324; web site: www.sicip.co.rs

Организациона јединица:САОБРАЋАЈНИЦЕ

Одговорни пројектант за трасу пруге:
лиценца број: 315 K055 11
Владимир Зарић, дипл.грађ.инж.

Сарадници:
Даница Панић, маст.инж.грађ
Небојша Марковић, маст.инж.грађ.

Унутрашња контрола:
Слободан Марковић, дипл.инж.грађ.

Главни пројектант:
Милан Јелкић, дипл.грађ.инж.

Руководилац организационе јединице:
мр Новица Стевановић, дипл.грађ.инж.

Инвеститор пројекта:
" ИНФРАСТРУКТУРА ЖЕЛЕЗНИЦЕ СРБИЈЕ " А.Д.
Немањина 6/IV, Београд

Наручилац пројекта:
Министарство грађевинарства, саобраћаја и инфраструктуре
Немањина 22 - 26; 11000 Београд; Србија
web site: www.mgsi.gov.rs

Објекат:
МОДЕРНИЗАЦИЈА ЖЕЛЕЗНИЧКЕ ПРУГЕ
БЕОГРАД - СУБОТИЦА - ДРЖАВНА ГРАНИЦА (КЕЛЕБИЈА)
ДЕОНИЦА НОВИ САД - СУБОТИЦА - ДРЖАВНА ГРАНИЦА (КЕЛЕБИЈА)

Део пројекта:
Пројекат трасе пруге и станица - доњи и горњи строј -
ОТВОРЕНА ПРУГА РУМЕНКА - КИСАЧ

Цртеж:
УЗДУЖНИ ПРОФИЛ
km 88+800.00 - km 89+890.00

Размера: 1:100/1000

Фаза пројекта:	датум:	Цртеж бр.
ИДР	09.2019.	2017-728-CAO-2/2-3.24

03		
02		
01		
Број	Датум	Опис

Ревизиони блок:

САОБРАЋАЈНИ ИНСТИТУТ ЦИП, д.о.о.

Немањина 6; 11000 Београд; Србија
Тел: 011/3618-134; Факс: 011/3618-324; web site: www.sicip.co.rs

Организациона јединица:САОБРАЋАЈНИЦЕ

Одговорни пројектант за трасу пруге:
лиценца број: 315 K055 11
Владимир Зарић, дипл.грађ.инж.

Сарадници:
Даница Панић, маст.инж.грађ
Небојша Марковић, маст.инж.грађ.

Унутрашња контрола:
Слободан Марковић, дипл.инж.грађ.

Главни пројектант:
Милан Јелкић, дипл.грађ.инж.

Руководилац организационе јединице:
мр Новица Стевановић, дипл.грађ.инж.

Инвеститор пројекта:
" ИНФРАСТРУКТУРА ЖЕЛЕЗНИЦЕ СРБИЈЕ " А.Д.
Немањина 6/IV, Београд

Наручилац пројекта:
Министарство грађевинарства, саобраћаја и инфраструктуре
Немањина 22 - 26; 11000 Београд; Србија
web site: www.mgsi.gov.rs

Објекат:
МОДЕРНИЗАЦИЈА ЖЕЛЕЗНИЧКЕ ПРУГЕ
БЕОГРАД - СУБОТИЦА - ДРЖАВНА ГРАНИЦА (КЕЛЕБИЈА)
ДЕОНИЦА НОВИ САД - СУБОТИЦА - ДРЖАВНА ГРАНИЦА (КЕЛЕБИЈА)

Део пројекта:
Пројекат трасе пруге и станица - доњи и горњи строј - СТАНИЦА КИСАЧ

Цртеж:	Размера:
УЗДУЖНИ ПРОФИЛ km 89+850.00 - km 91+150.00	1:100/1000

Фаза пројекта:	датум:	Цртеж бр.
ИДР	09.2019.	2017-728-CAO-2/2-3.25

03		
02		
01		
Број	Датум	Опис

Ревизиони блок:

САОБРАЋАЈНИ ИНСТИТУТ ЦИП, д.о.о.

Немањина 6; 11000 Београд; Србија
Тел: 011/3618-134; Факс: 011/3618-324; web site: www.sicip.co.rs

Организациона јединица:САОБРАЋАЈНИЦЕ

Одговорни пројектант за трасу пруге:
лиценца број: 315 К055 11
Владимир Зарић, дипл.грађ.инж.
Сарадници:
Даница Панић, маст.инж.грађ.
Небојша Марковић, маст.инж.грађ.
Унутрашња контрола:
Слободан Марковић, дипл.инж.грађ.
Главни пројектант:
Милан Јелкић, дипл.грађ.инж.
Руководилац организационе јединице:
мр Новица Стевановић, дипл.грађ.инж.

Инвеститор пројекта:
" ИНФРАСТРУКТУРА ЖЕЛЕЗНИЦЕ СРБИЈЕ " А.Д.
Немањина 6/IV, Београд

Наручилац пројекта:
Министарство грађевинарства, саобраћаја и инфраструктуре
Немањина 22 - 26; 11000 Београд; Србија
web site: www.mgsi.gov.rs

Објекат:
МОДЕРНИЗАЦИЈА ЖЕЛЕЗНИЧКЕ ПРУГЕ
БЕОГРАД - СУБОТИЦА - ДРЖАВНА ГРАНИЦА (КЕЛЕБИЈА)
ДЕОНИЦА НОВИ САД - СУБОТИЦА - ДРЖАВНА ГРАНИЦА (КЕЛЕБИЈА)

Део пројекта:
Пројекат трасе пруге и станица - доњи и горњи строј -
ОТВОРЕНА ПРУГА КИСАЧ - СТЕПАНОВИЋЕВО

Цртеж:	Размера:
УЗДУЖНИ ПРОФИЛ km 91+150.00 - km 93+750.00	1:100/1000

Фаза пројекта:	датум:	Цртеж бр.
ИДР	09.2019.	2017-728-САО-2/2-3.26

Број	Датум	Опис
03		
02		
01		

Ревизиони блок:

САОБРАЋАЈНИ ИНСТИТУТ ЦИП, д.о.о.

Немањина 6; 11000 Београд; Србија
Тел: 011/3618-134; Факс: 011/3618-324; web site: www.sicip.co.rs

Организациона јединица:САОБРАЋАЈНИЦЕ

Одговорни пројектант за трасу пруге:
лиценца број: 315 К055 11
Владимир Зарић, дипл.грађ.инж.

Сарадници:
Даница Панић, маст.инж.грађ
Небојша Марковић, маст.инж.грађ.

Унутрашња контрола:
Слободан Марковић, дипл.инж.грађ.

Главни пројектант:
Милан Јелкић, дипл.грађ.инж.

Руководилац организационе јединице:
мр Новица Стевановић, дипл.грађ.инж.

Инвеститор пројекта:
" ИНФРАСТРУКТУРА ЖЕЛЕЗНИЦЕ СРБИЈЕ " А.Д.
Немањина 6/IV, Београд

Наручилац пројекта:
Министарство грађевинарства, саобраћаја и инфраструктуре
Немањина 22 - 26; 11000 Београд; Србија
web site: www.mgsi.gov.rs

Објекат:
МОДЕРНИЗАЦИЈА ЖЕЛЕЗНИЧКЕ ПРУГЕ БЕОГРАД - СУБОТИЦА - ДРЖАВНА ГРАНИЦА (КЕЛЕБИЈА) ДЕОНИЦА НОВИ САД - СУБОТИЦА - ДРЖАВНА ГРАНИЦА (КЕЛЕБИЈА)

Део пројекта:
Пројекат трасе пруге и станица - доњи и горњи строј - ОТВОРЕНА ПРУГА КИСАЧ - СТЕПАНОВИЋЕВО

Цртеж: **УЗДУЖНИ ПРОФИЛ km 93+750.00 - km 95+325.00**

Размера: 1:100/1000

Фаза пројекта	датум	Цртеж бр.
ИДР	09.2019.	2017-728-САО-2/2-3.27

Број	Датум	Опис
03		
02		
01		

Ревизиони блок:

САОБРАЋАЈНИ ИНСТИТУТ ЦИП, д.о.о.

Немањина 6; 11000 Београд; Србија
Тел: 011/3618-134; Факс: 011/3618-324; web site: www.sicip.co.rs

Организациона јединица:САОБРАЋАЈНИЦЕ

Одговорни пројектант за трасу пруге:
лиценца број: 315 K055 11
Владимир Зарић, дипл.грађ.инж.

Сарадници:
Даница Панић, маст.инж.грађ
Небојша Марковић, маст.инж.грађ.

Унутрашња контрола:
Слободан Марковић, дипл.инж.грађ.

Главни пројектант:
Милан Јелкић, дипл.грађ.инж.

Руководилац организационе јединице:
мр Новица Стевановић, дипл.грађ.инж.

Инвеститор пројекта:
" ИНФРАСТРУКТУРА ЖЕЛЕЗНИЦЕ СРБИЈЕ " А.Д.
Немањина 6/IV, Београд

Наручилац пројекта:
Министарство грађевинарства, саобраћаја и инфраструктуре
Немањина 22 - 26; 11000 Београд; Србија
web site: www.mgsi.gov.rs

Објекат:
МОДЕРНИЗАЦИЈА ЖЕЛЕЗНИЧКЕ ПРУГЕ
БЕОГРАД - СУБОТИЦА - ДРЖАВНА ГРАНИЦА (КЕЛЕБИЈА)
ДЕОНИЦА НОВИ САД - СУБОТИЦА - ДРЖАВНА ГРАНИЦА (КЕЛЕБИЈА)

Део пројекта:
Пројекат трасе пруге и станица - доњи и горњи строј -
ОТВОРЕНА ПРУГА КИСАЧ - СТЕПАНОВИЋЕВО

Цртеж:	Размера:
УЗДУЖНИ ПРОФИЛ km 95+325.00 - km 96+875.00	1:100/1000

Фаза пројекта:	датум:	Цртеж бр.
ИДР	09.2019.	2017-728-САО-2/2-3.28

03		
02		
01		
Број	Датум	Опис

Ревизиони блок:

САОБРАЋАЈНИ ИНСТИТУТ ЦИП, д.о.о.

Немањина 6; 11000 Београд; Србија
Тел: 011/3618-134; Факс: 011/3618-324; web site: www.sicip.co.rs

Организациона јединица:САОБРАЋАЈНИЦЕ

Одговорни пројектант за трасу пруге:
лиценца број: 315 K055 11
Владимир Зарић, дипл.грађ.инж.

Сарадници:
Даница Панић, маст.инж.грађ
Небојша Марковић, маст.инж.грађ.

Унутрашња контрола:
Слободан Марковић, дипл.инж.грађ.

Главни пројектант:
Милан Јелкић, дипл.грађ.инж.

Руководилац организационе јединице:
мр Новица Стевановић, дипл.грађ.инж.

Инвеститор пројекта:
" ИНФРАСТРУКТУРА ЖЕЛЕЗНИЦЕ СРБИЈЕ " А.Д.
Немањина 6/IV, Београд

Наручилац пројекта:
Министарство грађевинарства, саобраћаја и инфраструктуре
Немањина 22 - 26; 11000 Београд; Србија
web site: www.mgsi.gov.rs

Објекат:
МОДЕРНИЗАЦИЈА ЖЕЛЕЗНИЧКЕ ПРУГЕ БЕОГРАД - СУБОТИЦА - ДРЖАВНА ГРАНИЦА (КЕЛЕБИЈА) ДЕОНИЦА НОВИ САД - СУБОТИЦА - ДРЖАВНА ГРАНИЦА (КЕЛЕБИЈА)

Део пројекта:
Пројекат трасе пруге и станица - доњи и горњи строј - СТАНИЦА СТЕПАНОВИЋЕВО

Цртеж:	Размера:
УЗДУЖНИ ПРОФИЛ km 96+875.00 - km 97+750.00	1:100/1000

Фаза пројекта:	датум:	Цртеж бр.
ИДР	09.2019.	2017-728-CAO-2/2-3.29

терен 25m лево
терен 25m десно
канал лево
канал десно
дренажа лево
дренажа десно

Број	Датум	Опис
03		
02		
01		

Ревизиони блок:

САОБРАЋАЈНИ ИНСТИТУТ ЦИП, д.о.о.

Немањина 6; 11000 Београд; Србија
Тел: 011/3618-134; Факс: 011/3618-324; web site: www.sicip.co.rs

Организациона јединица:САОБРАЋАЈНИЦЕ

Одговорни пројектант за трасу пруге:
лиценца број: 315 K055 11
Владимир Зарић, дипл.грађ.инж.

Сарадници:
Даница Панић, маст.инж.грађ
Небојша Марковић, маст.инж.грађ.

Унутрашња контрола:
Слободан Марковић, дипл.инж.грађ.

Главни пројектант:
Милан Јелкић, дипл.грађ.инж.

Руководилац организационе јединице:
мр Новица Стевановић, дипл.грађ.инж.

Инвеститор пројекта:
" ИНФРАСТРУКТУРА ЖЕЛЕЗНИЦЕ СРБИЈЕ " А.Д.
Немањина 6/IV, Београд

Наручилац пројекта:
Министарство грађевинарства, саобраћаја и инфраструктуре
Немањина 22 - 26; 11000 Београд; Србија
web site: www.mgsi.gov.rs

Објекат:
МОДЕРНИЗАЦИЈА ЖЕЛЕЗНИЧКЕ ПРУГЕ
БЕОГРАД - СУБОТИЦА - ДРЖАВНА ГРАНИЦА (КЕЛЕБИЈА)
ДЕОНИЦА НОВИ САД - СУБОТИЦА - ДРЖАВНА ГРАНИЦА (КЕЛЕБИЈА)

Део пројекта:
Пројекат трасе пруге и станица - доњи и горњи строј -
ОТВОРЕНА ПРУГА СТЕПАНОВИЋЕВО - ЗМАЈЕВО

Цртеж:
УЗДУЖНИ ПРОФИЛ
km 97+750.00 - km 99+675.00

Размера: 1:100/1000

Фаза пројекта:	датум:	Цртеж бр.
ИДР	09.2019.	2017-728-CAO-2/2-3.30

Број	Датум	Опис
03		
02		
01		

Ревизиони блок:

САОБРАЋАЈНИ ИНСТИТУТ ЦИП, д.о.о.

Немањина 6; 11000 Београд; Србија
Тел: 011/3618-134; Факс: 011/3618-324; web site: www.sicip.co.rs

Организациона јединица:САОБРАЋАЈНИЦЕ

Одговорни пројектант за трасу пруге:
лиценца број: 315 K055 11
Владимир Зарић, дипл.грађ.инж.

Сарадници:
Даница Панић, маст.инж.грађ
Небојша Марковић, маст.инж.грађ.

Унутрашња контрола:
Слободан Марковић, дипл.инж.грађ.

Главни пројектант:
Милан Јелкић, дипл.грађ.инж.

Руководилац организационе јединице:
мр Новица Стевановић, дипл.грађ.инж.

Инвеститор пројекта:
" ИНФРАСТРУКТУРА ЖЕЛЕЗНИЦЕ СРБИЈЕ " А.Д.
Немањина 6/IV, Београд

Наручилац пројекта:
Министарство грађевинарства, саобраћаја и инфраструктуре
Немањина 22 - 26; 11000 Београд; Србија
web site: www.mgsi.gov.rs

Објекат:
МОДЕРНИЗАЦИЈА ЖЕЛЕЗНИЧКЕ ПРУГЕ
БЕОГРАД - СУБОТИЦА - ДРЖАВНА ГРАНИЦА (КЕЛЕБИЈА)
ДЕОНИЦА НОВИ САД - СУБОТИЦА - ДРЖАВНА ГРАНИЦА (КЕЛЕБИЈА)

Део пројекта:
Пројекат трасе пруге и станица - доњи и горњи строј -
ОТВОРЕНА ПРУГА СТЕПАНОВИЋЕВО - ЗМАЈЕВО

Цртеж:
УЗДУЖНИ ПРОФИЛ
km 99+675.00 - km 101+575.00

Размера: 1:100/1000

Фаза пројекта:	датум:	Цртеж бр.
ИДР	09.2019.	2017-728-CAO-2/2-3.31

Број	Датум	Опис
03		
02		
01		

Ревизиони блок:

САОБРАЋАЈНИ ИНСТИТУТ ЦИП, д.о.о.

Немањина 6; 11000 Београд; Србија
Тел: 011/3618-134; Факс: 011/3618-324; web site: www.sicip.co.rs

Организациона јединица:САОБРАЋАЈНИЦЕ

Одговорни пројектант за трасу пруге:
лиценца број: 315 K055 11
Владимир Зарић, дипл.грађ.инж.

Сарадници:
Даница Панић, маст.инж.грађ
Небојша Марковић, маст.инж.грађ.

Инвеститор пројекта:
" ИНФРАСТРУКТУРА ЖЕЛЕЗНИЦЕ СРБИЈЕ " А.Д.
Немањина 6/IV, Београд

Наручилац пројекта:
Министарство грађевинарства, саобраћаја и инфраструктуре
Немањина 22 - 26; 11000 Београд; Србија
web site: www.mgsi.gov.rs

Објекат:
МОДЕРНИЗАЦИЈА ЖЕЛЕЗНИЧКЕ ПРУГЕ
БЕОГРАД - СУБОТИЦА - ДРЖАВНА ГРАНИЦА (КЕЛЕБИЈА)
ДЕОНИЦА НОВИ САД - СУБОТИЦА - ДРЖАВНА ГРАНИЦА (КЕЛЕБИЈА)

Део пројекта:
Пројекат трасе пруге и станица - доњи и горњи строј -
ОТВОРЕНА ПРУГА СТЕПАНОВИЋЕВО - ЗМАЈЕВО

Унутрашња контрола:
Слободан Марковић, дипл.инж.грађ.

Главни пројектант:
Милан Јелкић, дипл.грађ.инж.

Руководилац организационе јединице:
мр Новица Стевановић, дипл.грађ.инж.

Цртеж:
УЗДУЖНИ ПРОФИЛ
km 101+575.00 - km 102+175.00

Размера: 1:100/1000

Фаза пројекта:	датум:	Цртеж бр.
ИДР	**09.2019.**	2017-728-САО-2/2-3.32

03		
02		
01		
Број	Датум	Опис

Ревизиони блок:

САОБРАЋАЈНИ ИНСТИТУТ ЦИП, д.о.о.

Немањина 6; 11000 Београд; Србија
Тел: 011/3618-134; Факс: 011/3618-324; web site: www.sicip.co.rs

Организациона јединица:САОБРАЋАЈНИЦЕ

Одговорни пројектант за трасу пруге:
лиценца број: 315 K055 11
Владимир Зарић, дипл.грађ.инж.

Сарадници:
Даница Панић, маст.инж.грађ
Небојша Марковић, маст.инж.грађ.

Унутрашња контрола:
Слободан Марковић, дипл.инж.грађ.

Главни пројектант:
Милан Јелкић, дипл.грађ.инж.

Руководилац организационе јединице:
мр Новица Стевановић, дипл.грађ.инж.

Инвеститор пројекта:
" ИНФРАСТРУКТУРА ЖЕЛЕЗНИЦЕ СРБИЈЕ " А.Д.
Немањина 6/IV, Београд

Наручилац пројекта:
Министарство грађевинарства, саобраћаја и инфраструктуре
Немањина 22 - 26; 11000 Београд; Србија
web site: www.mgsi.gov.rs

Објекат:
МОДЕРНИЗАЦИЈА ЖЕЛЕЗНИЧКЕ ПРУГЕ
БЕОГРАД - СУБОТИЦА - ДРЖАВНА ГРАНИЦА (КЕЛЕБИЈА)
ДЕОНИЦА НОВИ САД - СУБОТИЦА - ДРЖАВНА ГРАНИЦА (КЕЛЕБИЈА)

Део пројекта:
Пројекат трасе пруге и станица - доњи и горњи строј -
СТАНИЦА ЗМАЈЕВО

Цртеж:
УЗДУЖНИ ПРОФИЛ
km 102+175.00 - km 103+375.00

Размера: 1:100/1000

Фаза пројекта:	датум:	Цртеж бр.
ИДР	09.2019.	2017-728-CAO-2/2-3.33

Број	Датум	Опис

Ревизиони блок:

САОБРАЋАЈНИ ИНСТИТУТ ЦИП, д.о.о.
Немањина 6; 11000 Београд; Србија
Тел: 011/3618-134; Факс: 011/3618-324; web site: www.sicip.co.rs

Организациона јединица: САОБРАЋАЈНИЦЕ

Одговорни пројектант за трасу пруге:
лиценца број: 315 К055 11
Владимир Зарић, дипл.грађ.инж.

Сарадници:
Даница Панић, маст.инж.грађ
Небојша Марковић, маст.инж.грађ.

Унутрашња контрола:
Слободан Марковић, дипл.инж.грађ.

Главни пројектант:
Милан Јелкић, дипл.грађ.инж.

Руководилац организационе јединице:
мр Новица Стевановић, дипл.грађ.инж.

Инвеститор пројекта:
" ИНФРАСТРУКТУРА ЖЕЛЕЗНИЦЕ СРБИЈЕ " А.Д.
Немањина 6/IV, Београд

Наручилац пројекта:
Министарство грађевинарства, саобраћаја и инфраструктуре
Немањина 22 - 26; 11000 Београд; Србија
web site: www.mgsi.gov.rs

Објекат:
МОДЕРНИЗАЦИЈА ЖЕЛЕЗНИЧКЕ ПРУГЕ
БЕОГРАД - СУБОТИЦА - ДРЖАВНА ГРАНИЦА (КЕЛЕБИЈА)
ДЕОНИЦА НОВИ САД - СУБОТИЦА - ДРЖАВНА ГРАНИЦА (КЕЛЕБИЈА)

Део пројекта:
Пројекат трасе пруге и станица - доњи и горњи строј -
ОТВОРЕНА ПРУГА ЗМАЈЕВО - ВРБАС НОВА

Цртеж:	Размера:
УЗДУЖНИ ПРОФИЛ km 103+375.00 - km 106+350.00	1:100/1000

Фаза пројекта:	датум:	Цртеж бр.
ИДР	09.2019.	2017-728-САО-2/2-3.34

Број	Датум	Опис
03		
02		
01		

Ревизиони блок:

САОБРАЋАЈНИ ИНСТИТУТ ЦИП, д.о.о.

Немањина 6; 11000 Београд; Србија
Тел: 011/3618-134; Факс: 011/3618-324; web site: www.sicip.co.rs

Организациона јединица: САОБРАЋАЈНИЦЕ

Одговорни пројектант за трасу пруге:
лиценца број: 315 K055 11
Владимир Зарић, дипл.грађ.инж.
Сарадници:
Даница Панић, маст.инж.грађ
Небојша Марковић, маст.инж.грађ.
Унутрашња контрола:
Слободан Марковић, дипл.инж.грађ.
Главни пројектант:
Милан Јелкић, дипл.грађ.инж.
Руководилац организационе јединице:
мр Новица Стевановић, дипл.грађ.инж.

Инвеститор пројекта:
" ИНФРАСТРУКТУРА ЖЕЛЕЗНИЦЕ СРБИЈЕ " А.Д.
Немањина 6/IV, Београд

Наручилац пројекта:
Министарство грађевинарства, саобраћаја и инфраструктуре
Немањина 22 - 26; 11000 Београд; Србија
web site: www.mgsi.gov.rs

Објекат:
МОДЕРНИЗАЦИЈА ЖЕЛЕЗНИЧКЕ ПРУГЕ
БЕОГРАД - СУБОТИЦА - ДРЖАВНА ГРАНИЦА (КЕЛЕБИЈА)
ДЕОНИЦА НОВИ САД - СУБОТИЦА - ДРЖАВНА ГРАНИЦА (КЕЛЕБИЈА)

Део пројекта:
Пројекат трасе пруге и станица - доњи и горњи строј -
ОТВОРЕНА ПРУГА ЗМАЈЕВО - ВРБАС НОВА

Цртеж: **УЗДУЖНИ ПРОФИЛ**
km 106+350.00 - km 109+325.00

Размера: 1:100/1000

Фаза пројекта:	датум:	Цртеж бр.
ИДР	09.2019.	2017-728-САО-2/2-3.35

Број	Датум	Опис
03		
02		
01		

Ревизиони блок:

САОБРАЋАЈНИ ИНСТИТУТ ЦИП, д.о.о.

Немањина 6; 11000 Београд; Србија
Тел: 011/3618-134; Факс: 011/3618-324; web site: www.sicip.co.rs

Организациона јединица:САОБРАЋАЈНИЦЕ

Одговорни пројектант за трасу пруге:
лиценца број: 315 К055 11
Владимир Зарић, дипл.грађ.инж.

Сарадници:
Даница Панић, маст.инж.грађ
Небојша Марковић, маст.инж.грађ.

Унутрашња контрола:
Слободан Марковић, дипл.инж.грађ.

Главни пројектант:
Милан Јелкић, дипл.грађ.инж.

Руководилац организационе јединице:
мр Новица Стевановић, дипл.грађ.инж.

Инвеститор пројекта:
" ИНФРАСТРУКТУРА ЖЕЛЕЗНИЦЕ СРБИЈЕ " А.Д.
Немањина 6/IV, Београд

Наручилац пројекта:
Министарство грађевинарства, саобраћаја и инфраструктуре
Немањина 22 - 26; 11000 Београд; Србија
web site: www.mgsi.gov.rs

Објекат:
МОДЕРНИЗАЦИЈА ЖЕЛЕЗНИЧКЕ ПРУГЕ
БЕОГРАД - СУБОТИЦА - ДРЖАВНА ГРАНИЦА (КЕЛЕБИЈА)
ДЕОНИЦА НОВИ САД - СУБОТИЦА - ДРЖАВНА ГРАНИЦА (КЕЛЕБИЈА)

Део пројекта:
Пројекат трасе пруге и станица - доњи и горњи строј -
ОТВОРЕНА ПРУГА ЗМАЈЕВО - ВРБАС НОВА

Цртеж:	Размера:
УЗДУЖНИ ПРОФИЛ km 109+325.00 - km 111+150.00	1:100/1000

Фаза пројекта:	датум:	Цртеж бр.
ИДР	09.2019.	2017-728-САО-2/2-3.36

терен 25m лево
терен 25m десно
канал лево
канал десно
дренажа лево
дренажа десно

Број	Датум	Опис
03		
02		
01		

Ревизиони блок:

САОБРАЋАЈНИ ИНСТИТУТ ЦИП, д.о.о.

Немањина 6; 11000 Београд; Србија
Тел: 011/3618-134; Факс: 011/3618-324; web site: www.sicip.co.rs

Организациона јединица:САОБРАЋАЈНИЦЕ

Одговорни пројектант за трасу пруге:
лиценца број: 315 К055 11
Владимир Зарић, дипл.грађ.инж.

Сарадници:
Даница Панић, маст.инж.грађ
Небојша Марковић, маст.инж.грађ.

Унутрашња контрола:
Слободан Марковић, дипл.инж.грађ.

Главни пројектант:
Милан Јелкић, дипл.грађ.инж.

Руководилац организационе јединице:
мр Новица Стевановић, дипл.грађ.инж.

Инвеститор пројекта:
" ИНФРАСТРУКТУРА ЖЕЛЕЗНИЦЕ СРБИЈЕ " А.Д.
Немањина 6/IV, Београд

Наручилац пројекта:
Министарство грађевинарства, саобраћаја и инфраструктуре
Немањина 22 - 26; 11000 Београд; Србија
web site: www.mgsi.gov.rs

Објекат:
МОДЕРНИЗАЦИЈА ЖЕЛЕЗНИЧКЕ ПРУГЕ
БЕОГРАД - СУБОТИЦА - ДРЖАВНА ГРАНИЦА (КЕЛЕБИЈА)
ДЕОНИЦА НОВИ САД - СУБОТИЦА - ДРЖАВНА ГРАНИЦА (КЕЛЕБИЈА)

Део пројекта:
Пројекат трасе пруге и станица - доњи и горњи строј -
ОТВОРЕНА ПРУГА ЗМАЈЕВО - ВРБАС НОВА

Цртеж:
УЗДУЖНИ ПРОФИЛ
km 111+150.00 - km 112+975.00

Размера: 1:100/1000

Фаза пројекта:	датум:	Цртеж бр.
ИДР	09.2019.	2017-728-САО-2/2-3.37

УЗДУЖНИ ПРОФИЛ - СТАНИЦА ВРБАС
Р = 1:100/1000

Број	Датум	Опис
03		
02		
01		

Ревизиони блок:

САОБРАЋАЈНИ ИНСТИТУТ ЦИП, д.о.о.
Немањина 6; 11000 Београд; Србија
Тел: 011/3618-134; Факс: 011/3618-324; web site: www.sicip.co.rs

Организациона јединица: САОБРАЋАЈНИЦЕ

Одговорни пројектант за трасу пруге:
лиценца број: 315 К055 11
Владимир Зарић, дипл.грађ.инж.

Сарадници:
Даница Панић, маст.инж.грађ
Небојша Марковић, маст.инж.грађ.

Унутрашња контрола:
Слободан Марковић, дипл.инж.грађ.

Главни пројектант:
Милан Јелкић, дипл.грађ.инж.

Руководилац организационе јединице:
мр Новица Стевановић, дипл.грађ.инж.

Инвеститор пројекта:
" ИНФРАСТРУКТУРА ЖЕЛЕЗНИЦЕ СРБИЈЕ " А.Д.
Немањина 6/IV, Београд

Наручилац пројекта:
Министарство грађевинарства, саобраћаја и инфраструктуре
Немањина 22 - 26; 11000 Београд; Србија
web site: www.mgsi.gov.rs

Објекат:
МОДЕРНИЗАЦИЈА ЖЕЛЕЗНИЧКЕ ПРУГЕ
БЕОГРАД - СУБОТИЦА - ДРЖАВНА ГРАНИЦА (КЕЛЕБИЈА)
ДЕОНИЦА НОВИ САД - СУБОТИЦА - ДРЖАВНА ГРАНИЦА (КЕЛЕБИЈА)

Део пројекта:
Пројекат трасе пруге и станица - доњи и горњи строј -
СТАНИЦА ВРБАС НОВА

Цртеж:
УЗДУЖНИ ПРОФИЛ
km 112+975.00 - km 114+225.00

Размера: 1:100/1000

Фаза пројекта: ИДР
датум: 09.2019.
Цртеж бр.: 2017-728-САО-2/2-3.38

# УЗДУЖНИ ПРОФИЛ - ЛЕВИ ВЕЗНИ КОЛОСЕК
P = 1:100/1000

Број	Датум	Опис
03		
02		
01		

Ревизиони блок:

САОБРАЋАЈНИ ИНСТИТУТ ЦИП, д.о.о.

Немањина 6; 11000 Београд; Србија
Тел: 011/3618-134; Факс: 011/3618-324; web site: www.sicip.co.rs

Организациона јединица:САОБРАЋАЈНИЦЕ

Одговорни пројектант за трасу пруге:
лиценца број: 315 K055 11
Владимир Зарић, дипл.грађ.инж.

Сарадници:
Даница Панић, маст.инж.грађ
Небојша Марковић, маст.инж.грађ.

Унутрашња контрола:
Слободан Марковић, дипл.инж.грађ.

Главни пројектант:
Милан Јелкић, дипл.грађ.инж.

Руководилац организационе јединице:
мр Новица Стевановић, дипл.грађ.инж.

Инвеститор пројекта:
" ИНФРАСТРУКТУРА ЖЕЛЕЗНИЦЕ СРБИЈЕ " А.Д.
Немањина 6/IV, Београд

Наручилац пројекта:
Министарство грађевинарства, саобраћаја и инфраструктуре
Немањина 22 - 26; 11000 Београд; Србија
web site: www.mgsi.gov.rs

Објекат:
МОДЕРНИЗАЦИЈА ЖЕЛЕЗНИЧКЕ ПРУГЕ
БЕОГРАД - СУБОТИЦА - ДРЖАВНА ГРАНИЦА (КЕЛЕБИЈА)
ДЕОНИЦА НОВИ САД - СУБОТИЦА - ДРЖАВНА ГРАНИЦА (КЕЛЕБИЈА)

Део пројекта:
Пројекат трасе пруге и станица - доњи и горњи строј -
СТАНИЦА ВРБАС НОВА
ВЕЗНИ КОЛОСЕЦИ
ВРБАС НОВА- ВРБАС ПОСТОЈЕЋА

Цртеж:	Размера:
УЗДУЖНИ ПРОФИЛ ЛЕВИ ВЕЗНИ КОЛОСЕК	1:100/1000

Фаза пројекта:	датум:	Цртеж бр.
ИДР	**09.2019.**	2017-728-САО-2/2-3.39

# УЗДУЖНИ ПРОФИЛ - ДЕСНИ ВЕЗНИ КОЛОСЕК
P = 1:100/1000

Број	Датум	Опис
03		
02		
01		

Ревизиони блок:

САОБРАЋАЈНИ ИНСТИТУТ ЦИП, д.о.о.

Немањина 6; 11000 Београд; Србија
Тел: 011/3618-134; Факс: 011/3618-324; web site: www.sicip.co.rs

Организациона јединица:САОБРАЋАЈНИЦЕ

Одговорни пројектант за трасу пруге:
лиценца број: 315 K055 11
Владимир Зарић, дипл.грађ.инж.

Сарадници:
Даница Панић, маст.инж.грађ
Небојша Марковић, маст.инж.грађ.

Унутрашња контрола:
Слободан Марковић, дипл.инж.грађ.

Главни пројектант:
Милан Јелкић, дипл.грађ.инж.

Руководилац организационе јединице:
мр Новица Стевановић, дипл.грађ.инж.

Инвеститор пројекта:
" ИНФРАСТРУКТУРА ЖЕЛЕЗНИЦЕ СРБИЈЕ " А.Д.
Немањина 6/IV, Београд

Наручилац пројекта:
Министарство грађевинарства, саобраћаја и инфраструктуре
Немањина 22 - 26; 11000 Београд; Србија
web site: www.mgsi.gov.rs

Објекат:
МОДЕРНИЗАЦИЈА ЖЕЛЕЗНИЧКЕ ПРУГЕ
БЕОГРАД - СУБОТИЦА - ДРЖАВНА ГРАНИЦА (КЕЛЕБИЈА)
ДЕОНИЦА НОВИ САД - СУБОТИЦА - ДРЖАВНА ГРАНИЦА (КЕЛЕБИЈА)

Део пројекта:
Пројекат трасе пруге и станица - доњи и горњи строј -
СТАНИЦА ВРБАС НОВА
ВЕЗНИ КОЛОСЕЦИ
ВРБАС НОВА- ВРБАС ПОСТОЈЕЋА

Цртеж:	Размера:
УЗДУЖНИ ПРОФИЛ ДЕСНИ ВЕЗНИ КОЛОСЕК	1:100/1000

Фаза пројекта:	датум:	Цртеж бр.
ИДР	09.2019.	2017-728-САО-2/2-3.40

Број	Датум	Опис
03		
02		
01		

Ревизиони блок:

САОБРАЋАЈНИ ИНСТИТУТ ЦИП, д.о.о.

Немањина 6; 11000 Београд; Србија
Тел: 011/3618-134; Факс: 011/3618-324; web site: www.sicip.co.rs

Организациона јединица:САОБРАЋАЈНИЦЕ

Одговорни пројектант за трасу пруге:
лиценца број: 315 K055 11
Владимир Зарић, дипл.грађ.инж.

Сарадници:
Даница Панић, маст.инж.грађ
Небојша Марковић, маст.инж.грађ.

Унутрашња контрола:
Слободан Марковић, дипл.инж.грађ.

Главни пројектант:
Милан Јелкић, дипл.грађ.инж.

Руководилац организационе јединице:
мр Новица Стевановић, дипл.грађ.инж.

Инвеститор пројекта:
" ИНФРАСТРУКТУРА ЖЕЛЕЗНИЦЕ СРБИЈЕ " А.Д.
Немањина 6/IV, Београд

Наручилац пројекта:
Министарство грађевинарства, саобраћаја и инфраструктуре
Немањина 22 - 26; 11000 Београд; Србија
web site: www.mgsi.gov.rs

Објекат:
МОДЕРНИЗАЦИЈА ЖЕЛЕЗНИЧКЕ ПРУГЕ
БЕОГРАД - СУБОТИЦА - ДРЖАВНА ГРАНИЦА (КЕЛЕБИЈА)
ДЕОНИЦА НОВИ САД - СУБОТИЦА - ДРЖАВНА ГРАНИЦА (КЕЛЕБИЈА)

Део пројекта:
Пројекат трасе пруге и станица - доњи и горњи строј -
ОТВОРЕНА ПРУГА ВРБАС НОВА - ЛОВЋЕНАЦ / МАЛИ ИЂОШ

Цртеж:	Размера:
УЗДУЖНИ ПРОФИЛ km 114+225.00 - km 115+700.00	1:100/1000

Фаза пројекта:	датум:	Цртеж бр.
ИДР	09.2019.	2017-728-САО-2/2-3.41

терен 25m лево
терен 25m десно
канал лево
канал десно
дренажа лево
дренажа десно

Број	Датум	Опис
03		
02		
01		

Ревизиони блок:

САОБРАЋАЈНИ ИНСТИТУТ ЦИП, д.о.о.

Немањина 6; 11000 Београд; Србија
Тел: 011/3618-134; Факс: 011/3618-324; web site: www.sicip.co.rs

Организациона јединица:САОБРАЋАЈНИЦЕ

Одговорни пројектант за трасу пруге:
лиценца број: 315 K055 11
Владимир Зарић, дипл.грађ.инж.

Сарадници:
Даница Панић, маст.инж.грађ
Небојша Марковић, маст.инж.грађ.

Унутрашња контрола:
Слободан Марковић, дипл.инж.грађ.

Главни пројектант:
Милан Јелкић, дипл.грађ.инж.

Руководилац организационе јединице:
мр Новица Стевановић, дипл.грађ.инж.

Инвеститор пројекта:
" ИНФРАСТРУКТУРА ЖЕЛЕЗНИЦЕ СРБИЈЕ " А.Д.
Немањина 6/IV, Београд

Наручилац пројекта:
Министарство грађевинарства, саобраћаја и инфраструктуре
Немањина 22 - 26; 11000 Београд; Србија
web site: www.mgsi.gov.rs

Објекат:
МОДЕРНИЗАЦИЈА ЖЕЛЕЗНИЧКЕ ПРУГЕ
БЕОГРАД - СУБОТИЦА - ДРЖАВНА ГРАНИЦА (КЕЛЕБИЈА)
ДЕОНИЦА НОВИ САД - СУБОТИЦА - ДРЖАВНА ГРАНИЦА (КЕЛЕБИЈА)

Део пројекта:
Пројекат трасе пруге и станица - доњи и горњи строј -
ОТВОРЕНА ПРУГА ВРБАС НОВА - ЛОВЋЕНАЦ / МАЛИ ИЂОШ

Цртеж:
УЗДУЖНИ ПРОФИЛ
km 115+700.00 - km 117+150.00

Размера: 1:100/1000

Фаза пројекта:	датум:	Цртеж бр.
ИДР	09.2019.	2017-728-САО-2/2-3.42

03		
02		
01		
Број	Датум	Опис

Ревизиони блок:

САОБРАЋАЈНИ ИНСТИТУТ ЦИП, д.о.о.

Немањина 6; 11000 Београд; Србија
Тел: 011/3618-134; Факс: 011/3618-324; web site: www.sicip.co.rs

Организациона јединица:САОБРАЋАЈНИЦЕ

Одговорни пројектант за трасу пруге:
лиценца број: 315 К055 11
Владимир Зарић, дипл.грађ.инж.

Сарадници:
Даница Панић, маст.инж.грађ
Небојша Марковић, маст.инж.грађ.

Унутрашња контрола:
Слободан Марковић, дипл.инж.грађ.

Главни пројектант:
Милан Јелкић, дипл.грађ.инж.

Руководилац организационе јединице:
мр Новица Стевановић, дипл.грађ.инж.

Инвеститор пројекта:
" ИНФРАСТРУКТУРА ЖЕЛЕЗНИЦЕ СРБИЈЕ " А.Д.
Немањина 6/IV, Београд

Наручилац пројекта:
Министарство грађевинарства, саобраћаја и инфраструктуре
Немањина 22 - 26; 11000 Београд; Србија
web site: www.mgsi.gov.rs

Објекат:
МОДЕРНИЗАЦИЈА ЖЕЛЕЗНИЧКЕ ПРУГЕ БЕОГРАД - СУБОТИЦА - ДРЖАВНА ГРАНИЦА (КЕЛЕБИЈА) ДЕОНИЦА НОВИ САД - СУБОТИЦА - ДРЖАВНА ГРАНИЦА (КЕЛЕБИЈА)

Део пројекта:
Пројекат трасе пруге и станица - доњи и горњи строј - ОТВОРЕНА ПРУГА ВРБАС НОВА - ЛОВЋЕНАЦ / МАЛИ ИЂОШ

Цртеж:
УЗДУЖНИ ПРОФИЛ
km 117+150.00 - km 118+600.00

Размера: 1:100/1000

Фаза пројекта:	датум:	Цртеж бр.
ИДР	09.2019.	2017-728-САО-2/2-3.43

Број	Датум	Опис
03		
02		
01		

Ревизиони блок:

САОБРАЋАЈНИ ИНСТИТУТ ЦИП, д.о.о.

Немањина 6; 11000 Београд; Србија
Тел: 011/3618-134; Факс: 011/3618-324; web site: www.sicip.co.rs

Организациона јединица:САОБРАЋАЈНИЦЕ

Одговорни пројектант за трасу пруге:
лиценца број: 315 К055 11
Владимир Зарић, дипл.грађ.инж.

Сарадници:
Даница Панић, маст.инж.грађ
Небојша Марковић, маст.инж.грађ.

Унутрашња контрола:
Слободан Марковић, дипл.инж.грађ.

Главни пројектант:
Милан Јелкић, дипл.грађ.инж.

Руководилац организационе јединице:
мр Новица Стевановић, дипл.грађ.инж.

Инвеститор пројекта:
" ИНФРАСТРУКТУРА ЖЕЛЕЗНИЦЕ СРБИЈЕ " А.Д.
Немањина 6/IV, Београд

Наручилац пројекта:
Министарство грађевинарства, саобраћаја и инфраструктуре
Немањина 22 - 26; 11000 Београд; Србија
web site: www.mgsi.gov.rs

Објекат:
МОДЕРНИЗАЦИЈА ЖЕЛЕЗНИЧКЕ ПРУГЕ БЕОГРАД - СУБОТИЦА - ДРЖАВНА ГРАНИЦА (КЕЛЕБИЈА) ДЕОНИЦА НОВИ САД - СУБОТИЦА - ДРЖАВНА ГРАНИЦА (КЕЛЕБИЈА)

Део пројекта:
Пројекат трасе пруге и станица - доњи и горњи строј - ОТВОРЕНА ПРУГА ВРБАС НОВА - ЛОВЋЕНАЦ / МАЛИ ИЂОШ

Цртеж:	Размера:
УЗДУЖНИ ПРОФИЛ km 118+600.00 - km 120+050.00	1:100/1000

Фаза пројекта:	датум:	Цртеж бр.
ИДР	09.2019.	2017-728-САО-2/2-3.44

Број	Датум	Опис
03		
02		
01		

Ревизиони блок:

САОБРАЋАЈНИ ИНСТИТУТ ЦИП, д.о.о.

Немањина 6; 11000 Београд; Србија
Тел: 011/3618-134; Факс: 011/3618-324; web site: www.sicip.co.rs

Организациона јединица:САОБРАЋАЈНИЦЕ

Одговорни пројектант за трасу пруге:
лиценца број: 315 K055 11
Владимир Зарић, дипл.грађ.инж.

Сарадници:
Даница Панић, маст.инж.грађ
Небојша Марковић, маст.инж.грађ.

Унутрашња контрола:
Слободан Марковић, дипл.инж.грађ.

Главни пројектант:
Милан Јелкић, дипл.грађ.инж.

Руководилац организационе јединице:
мр Новица Стевановић, дипл.грађ.инж.

Инвеститор пројекта:
" ИНФРАСТРУКТУРА ЖЕЛЕЗНИЦЕ СРБИЈЕ " А.Д.
Немањина 6/IV, Београд

Наручилац пројекта:
Министарство грађевинарства, саобраћаја и инфраструктуре
Немањина 22 - 26; 11000 Београд; Србија
web site: www.mgsi.gov.rs

Објекат:
МОДЕРНИЗАЦИЈА ЖЕЛЕЗНИЧКЕ ПРУГЕ
БЕОГРАД - СУБОТИЦА - ДРЖАВНА ГРАНИЦА (КЕЛЕБИЈА)
ДЕОНИЦА НОВИ САД - СУБОТИЦА - ДРЖАВНА ГРАНИЦА (КЕЛЕБИЈА)

Део пројекта:
Пројекат трасе пруге и станица - доњи и горњи строј -
ОТВОРЕНА ПРУГА ВРБАС НОВА - ЛОВЋЕНАЦ / МАЛИ ИЂОШ

Цртеж:		Размера:
УЗДУЖНИ ПРОФИЛ km 120+050.00 - km 121+500.00		1:100/1000
Фаза пројекта: **ИДР**	датум: **09.2019.**	Цртеж бр. 2017-728-САО-2/2-3.45

Број	Датум	Опис
03		
02		
01		

Ревизиони блок:

САОБРАЋАЈНИ ИНСТИТУТ ЦИП, д.о.о.

Немањина 6; 11000 Београд; Србија
Тел: 011/3618-134; Факс: 011/3618-324; web site: www.sicip.co.rs

Организациона јединица:САОБРАЋАЈНИЦЕ

Одговорни пројектант за трасу пруге:
лиценца број: 315 K055 11
Владимир Зарић, дипл.грађ.инж.

Сарадници:
Даница Панић, маст.инж.грађ
Небојша Марковић, маст.инж.грађ.

Унутрашња контрола:
Слободан Марковић, дипл.инж.грађ.

Главни пројектант:
Милан Јелкић, дипл.грађ.инж.

Руководилац организационе јединице:
мр Новица Стевановић, дипл.грађ.инж.

Инвеститор пројекта:
" ИНФРАСТРУКТУРА ЖЕЛЕЗНИЦЕ СРБИЈЕ " А.Д.
Немањина 6/IV, Београд

Наручилац пројекта:
Министарство грађевинарства, саобраћаја и инфраструктуре
Немањина 22 - 26; 11000 Београд; Србија
web site: www.mgsi.gov.rs

Објекат:
МОДЕРНИЗАЦИЈА ЖЕЛЕЗНИЧКЕ ПРУГЕ
БЕОГРАД - СУБОТИЦА - ДРЖАВНА ГРАНИЦА (КЕЛЕБИЈА)
ДЕОНИЦА НОВИ САД - СУБОТИЦА - ДРЖАВНА ГРАНИЦА (КЕЛЕБИЈА)

Део пројекта:
Пројекат трасе пруге и станица - доњи и горњи строј -
ОТВОРЕНА ПРУГА ВРБАС НОВА - ЛОВЋЕНАЦ / МАЛИ ИЂОШ

Цртеж:
УЗДУЖНИ ПРОФИЛ
km 121+500.00 - km 122+975.00

Размера: 1:100/1000

Фаза пројекта:	датум:	Цртеж бр.
ИДР	09.2019.	2017-728-CAO-2/2-3.46

Број	Датум	Опис
02		
01		

Ревизиони блок:

САОБРАЋАЈНИ ИНСТИТУТ ЦИП, д.о.о.

Немањина 6; 11000 Београд; Србија
Тел: 011/3618-134; Факс: 011/3618-324; web site: www.sicip.co.rs

Организациона јединица: САОБРАЋАЈНИЦЕ

Одговорни пројектант за трасу пруге:
лиценца број: 315 К055 11
Владимир Зарић, дипл.грађ.инж.

Сарадници:
Даница Панић, маст.инж.грађ
Небојша Марковић, маст.инж.грађ.

Унутрашња контрола:
Слободан Марковић, дипл.инж.грађ.

Главни пројектант:
Милан Јелкић, дипл.грађ.инж.

Руководилац организационе јединице:
мр Новица Стевановић, дипл.грађ.инж.

Инвеститор пројекта:
" ИНФРАСТРУКТУРА ЖЕЛЕЗНИЦЕ СРБИЈЕ " А.Д.
Немањина 6/IV, Београд

Наручилац пројекта:
Министарство грађевинарства, саобраћаја и инфраструктуре
Немањина 22 - 26; 11000 Београд; Србија
web site: www.mgsi.gov.rs

Објекат:
МОДЕРНИЗАЦИЈА ЖЕЛЕЗНИЧКЕ ПРУГЕ
БЕОГРАД - СУБОТИЦА - ДРЖАВНА ГРАНИЦА (КЕЛЕБИЈА)
ДЕОНИЦА НОВИ САД - СУБОТИЦА - ДРЖАВНА ГРАНИЦА (КЕЛЕБИЈА)

Део пројекта:
Пројекат трасе пруге и станица - доњи и горњи строј -
ОТВОРЕНА ПРУГА ВРБАС НОВА - ЛОВЋЕНАЦ / МАЛИ ИЂОШ

Цртеж:	Размера:
УЗДУЖНИ ПРОФИЛ km 122+975.00 - km125+450.00	1:100/1000

Фаза пројекта:	датум:	Цртеж бр.
ИДР	09.2019.	2017-728-САО-2/2-3.47

Број	Датум	Опис
02		
01		

Ревизиони блок:

САОБРАЋАЈНИ ИНСТИТУТ ЦИП, д.о.о.

Немањина 6; 11000 Београд; Србија
Тел: 011/3618-134; Факс: 011/3618-324; web site: www.sicip.co.rs

Организациона јединица: САОБРАЋАЈНИЦЕ

Одговорни пројектант за трасу пруге:
лиценца број: 315 K055 11
Владимир Зарић, дипл.грађ.инж.

Сарадници:
Даница Панић, маст.инж.грађ.
Небојша Марковић, маст.инж.грађ.

Унутрашња контрола:
Слободан Марковић, дипл.инж.грађ.

Главни пројектант:
Милан Јелкић, дипл.грађ.инж.

Руководилац организационе јединице:
мр Новица Стевановић, дипл.грађ.инж.

Инвеститор пројекта:
" ИНФРАСТРУКТУРА ЖЕЛЕЗНИЦЕ СРБИЈЕ " А.Д.
Немањина 6/IV, Београд

Наручилац пројекта:
Министарство грађевинарства, саобраћаја и инфраструктуре
Немањина 22 - 26; 11000 Београд; Србија
web site: www.mgsi.gov.rs

Објекат:
МОДЕРНИЗАЦИЈА ЖЕЛЕЗНИЧКЕ ПРУГЕ
БЕОГРАД - СУБОТИЦА - ДРЖАВНА ГРАНИЦА (КЕЛЕБИЈА)
ДЕОНИЦА НОВИ САД - СУБОТИЦА - ДРЖАВНА ГРАНИЦА (КЕЛЕБИЈА)

Део пројекта:
Пројекат трасе пруге и станица - доњи и горњи строј -
ОТВОРЕНА ПРУГА ВРБАС НОВА - ЛОВЋЕНАЦ / МАЛИ ИЂОШ

Цртеж:	Размера:
УЗДУЖНИ ПРОФИЛ km 125+450.00 - km 127+900.00	1:100/1000

Фаза пројекта:	датум:	Цртеж бр.
ИДР	09.2019.	2017-728-CAO-2/2-3.48

03		
02		
01		
Број	Датум	Опис

Ревизиони блок:

САОБРАЋАЈНИ ИНСТИТУТ ЦИП, д.о.о.

Немањина 6; 11000 Београд; Србија
Тел: 011/3618-134; Факс: 011/3618-324; web site: www.sicip.co.rs

Организациона јединица: САОБРАЋАЈНИЦЕ

Одговорни пројектант за трасу пруге:
лиценца број: 315 K055 11
Владимир Зарић, дипл.грађ.инж.

Сарадници:
Даница Панић, маст.инж.грађ
Небојша Марковић, маст.инж.грађ.

Унутрашња контрола:
Слободан Марковић, дипл.инж.грађ.

Главни пројектант:
Милан Јелкић, дипл.грађ.инж.

Руководилац организационе јединице:
мр Новица Стевановић, дипл.грађ.инж.

Инвеститор пројекта:
" ИНФРАСТРУКТУРА ЖЕЛЕЗНИЦЕ СРБИЈЕ " А.Д.
Немањина 6/IV, Београд

Наручилац пројекта:
Министарство грађевинарства, саобраћаја и инфраструктуре
Немањина 22 - 26; 11000 Београд; Србија
web site: www.mgsi.gov.rs

Објекат:
МОДЕРНИЗАЦИЈА ЖЕЛЕЗНИЧКЕ ПРУГЕ
БЕОГРАД - СУБОТИЦА - ДРЖАВНА ГРАНИЦА (КЕЛЕБИЈА)
ДЕОНИЦА НОВИ САД - СУБОТИЦА - ДРЖАВНА ГРАНИЦА (КЕЛЕБИЈА)

Део пројекта:
Пројекат трасе пруге и станица - доњи и горњи строј -
ОТВОРЕНА ПРУГА ВРБАС НОВА - ЛОВЋЕНАЦ / МАЛИ ИЂОШ

Цртеж: **УЗДУЖНИ ПРОФИЛ**
km 127+900.00 - km 128+825.00

Размера: 1:100/1000

Фаза пројекта:	датум:	Цртеж бр.
ИДР	09.2019.	2017-728-САО-2/2-3.49

Број	Датум	Опис
03		
02		
01		

Ревизиони блок:

САОБРАЋАЈНИ ИНСТИТУТ ЦИП, д.о.о.

Немањина 6; 11000 Београд; Србија
Тел: 011/3618-134; Факс: 011/3618-324; web site: www.sicip.co.rs

Организациона јединица: САОБРАЋАЈНИЦЕ

Одговорни пројектант за трасу пруге:
лиценца број: 315 K055 11
Владимир Зарић, дипл.грађ.инж.

Сарадници:
Даница Панић, маст.инж.грађ
Небојша Марковић, маст.инж.грађ.

Унутрашња контрола:
Слободан Марковић, дипл.инж.грађ.

Главни пројектант:
Милан Јелкић, дипл.грађ.инж.

Руководилац организационе јединице:
мр Новица Стевановић, дипл.грађ.инж.

Инвеститор пројекта:
" ИНФРАСТРУКТУРА ЖЕЛЕЗНИЦЕ СРБИЈЕ " А.Д.
Немањина 6/IV, Београд

Наручилац пројекта:
Министарство грађевинарства, саобраћаја и инфраструктуре
Немањина 22 - 26; 11000 Београд; Србија
web site: www.mgsi.gov.rs

Објекат:
МОДЕРНИЗАЦИЈА ЖЕЛЕЗНИЧКЕ ПРУГЕ
БЕОГРАД - СУБОТИЦА - ДРЖАВНА ГРАНИЦА (КЕЛЕБИЈА)
ДЕОНИЦА НОВИ САД - СУБОТИЦА - ДРЖАВНА ГРАНИЦА (КЕЛЕБИЈА)

Део пројекта:
Пројекат трасе пруге и станица - доњи и горњи строј -
СТАНИЦА ЛОВЋЕНАЦ / МАЛИ ИЂОШ

Цртеж: **УЗДУЖНИ ПРОФИЛ**
km 128+825.00 - km 130+125.00

Размера: 1:100/1000

Фаза пројекта:	датум:	Цртеж бр.
ИДР	09.2019.	2017-728-САО-2/2-3.50

Број	Датум	Опис
02		
01		

Ревизиони блок:

САОБРАЋАЈНИ ИНСТИТУТ ЦИП, д.о.о.

Немањина 6; 11000 Београд; Србија
Тел: 011/3618-134; Факс: 011/3618-324; web site: www.sicip.co.rs

Организациона јединица: САОБРАЋАЈНИЦЕ

Одговорни пројектант за трасу пруге:
лиценца број: 315 K055 11
Владимир Зарић, дипл.грађ.инж.

Сарадници:
Даница Панић, маст.инж.грађ.
Небојша Марковић, маст.инж.грађ.

Унутрашња контрола:
Слободан Марковић, дипл.инж.грађ.

Главни пројектант:
Милан Јелкић, дипл.грађ.инж.

Руководилац организационе јединице:
мр Новица Стевановић, дипл.грађ.инж.

Инвеститор пројекта:
" ИНФРАСТРУКТУРА ЖЕЛЕЗНИЦЕ СРБИЈЕ " А.Д.
Немањина 6/IV, Београд

Наручилац пројекта:
Министарство грађевинарства, саобраћаја и инфраструктуре
Немањина 22 - 26; 11000 Београд; Србија
web site: www.mgsi.gov.rs

Објекат:
МОДЕРНИЗАЦИЈА ЖЕЛЕЗНИЧКЕ ПРУГЕ
БЕОГРАД - СУБОТИЦА - ДРЖАВНА ГРАНИЦА (КЕЛЕБИЈА)
ДЕОНИЦА НОВИ САД - СУБОТИЦА - ДРЖАВНА ГРАНИЦА (КЕЛЕБИЈА)

Део пројекта:
Пројекат трасе пруге и станица - доњи и горњи строј -
ОТВОРЕНА ПРУГА ЛОВЋЕНАЦ / МАЛИ ИЂОШ - БАЧКА ТОПОЛА

Цртеж:	Размера:
УЗДУЖНИ ПРОФИЛ km 130+125.00 - km 133+100.00	1:100/1000

Фаза пројекта:	датум:	Цртеж бр.
ИДР	09.2019.	2017-728-САО-2/2-3.51

Број	Датум	Опис
02		
01		

Ревизиони блок:

САОБРАЋАЈНИ ИНСТИТУТ ЦИП, д.о.о.

Немањина 6; 11000 Београд; Србија
Тел: 011/3618-134; Факс: 011/3618-324; web site: www.sicip.co.rs

Организациона јединица: САОБРАЋАЈНИЦЕ

Одговорни пројектант за трасу пруге:
лиценца број: 315 К055 11
Владимир Зарић, дипл.грађ.инж.

Сарадници:
Даница Панић, маст.инж.грађ.
Небојша Марковић, маст.инж.грађ.

Унутрашња контрола:
Слободан Марковић, дипл.инж.грађ.

Главни пројектант:
Милан Јелкић, дипл.грађ.инж.

Руководилац организационе јединице:
мр Новица Стевановић, дипл.грађ.инж.

Инвеститор пројекта:
" ИНФРАСТРУКТУРА ЖЕЛЕЗНИЦЕ СРБИЈЕ " А.Д.
Немањина 6/IV, Београд

Наручилац пројекта:
Министарство грађевинарства, саобраћаја и инфраструктуре
Немањина 22 - 26; 11000 Београд; Србија
web site: www.mgsi.gov.rs

Објекат:
МОДЕРНИЗАЦИЈА ЖЕЛЕЗНИЧКЕ ПРУГЕ
БЕОГРАД - СУБОТИЦА - ДРЖАВНА ГРАНИЦА (КЕЛЕБИЈА)
ДЕОНИЦА НОВИ САД - СУБОТИЦА - ДРЖАВНА ГРАНИЦА (КЕЛЕБИЈА)

Део пројекта:
Пројекат трасе пруге и станица - доњи и горњи строј -
ОТВОРЕНА ПРУГА ЛОВЋЕНАЦ / МАЛИ ИЂОШ - БАЧКА ТОПОЛА

Цртеж:	Размера:
УЗДУЖНИ ПРОФИЛ km 133+100.00 - km 136+075.00	1:100/1000

Фаза пројекта:	датум:	Цртеж бр.
ИДР	09.2019.	2017-728-САО-2/2-3.52

Број	Датум	Опис
02		
01		

Ревизиони блок:

САОБРАЋАЈНИ ИНСТИТУТ ЦИП, д.о.о.

Немањина 6; 11000 Београд; Србија
Тел: 011/3618-134; Факс: 011/3618-324; web site: www.sicip.co.rs

Организациона јединица: САОБРАЋАЈНИЦЕ

Одговорни пројектант за трасу пруге:
лиценца број: 315 К055 11
Владимир Зарић, дипл.грађ.инж.

Сарадници:
Даница Панић, маст.инж.грађ
Небојша Марковић, маст.инж.грађ.

Унутрашња контрола:
Слободан Марковић, дипл.инж.грађ.

Главни пројектант:
Милан Јелкић, дипл.грађ.инж.

Руководилац организационе јединице:
мр Новица Стевановић, дипл.грађ.инж.

Инвеститор пројекта:
" ИНФРАСТРУКТУРА ЖЕЛЕЗНИЦЕ СРБИЈЕ " А.Д.
Немањина 6/IV, Београд

Наручилац пројекта:
Министарство грађевинарства, саобраћаја и инфраструктуре
Немањина 22 - 26; 11000 Београд; Србија
web site: www.mgsi.gov.rs

Објекат:
МОДЕРНИЗАЦИЈА ЖЕЛЕЗНИЧКЕ ПРУГЕ
БЕОГРАД - СУБОТИЦА - ДРЖАВНА ГРАНИЦА (КЕЛЕБИЈА)
ДЕОНИЦА НОВИ САД - СУБОТИЦА - ДРЖАВНА ГРАНИЦА (КЕЛЕБИЈА)

Део пројекта:
Пројекат трасе пруге и станица - доњи и горњи строј -
ОТВОРЕНА ПРУГА ЛОВЋЕНАЦ / МАЛИ ИЂОШ - БАЧКА ТОПОЛА

Цртеж:	Размера:
УЗДУЖНИ ПРОФИЛ km 136+075.00 - km 139+050.00	1:100/1000

Фаза пројекта:	датум:	Цртеж бр.
ИДР	09.2019.	2017-728-САО-2/2-3.53

Број	Датум	Опис
02		
01		

Ревизиони блок:

САОБРАЋАЈНИ ИНСТИТУТ ЦИП, д.о.о.

Немањина 6; 11000 Београд; Србија
Тел: 011/3618-134; Факс: 011/3618-324; web site: www.sicip.co.rs

Организациона јединица:САОБРАЋАЈНИЦЕ

Одговорни пројектант за трасу пруге:
лиценца број: 315 K055 11
Владимир Зарић, дипл.грађ.инж.

Сарадници:
Даница Панић, маст.инж.грађ
Небојша Марковић, маст.инж.грађ.

Унутрашња контрола:
Слободан Марковић, дипл.инж.грађ.

Главни пројектант:
Милан Јелкић, дипл.грађ.инж.

Руководилац организационе јединице:
мр Новица Стевановић, дипл.грађ.инж.

Инвеститор пројекта:
" ИНФРАСТРУКТУРА ЖЕЛЕЗНИЦЕ СРБИЈЕ " А.Д.
Немањина 6/IV, Београд

Наручилац пројекта:
Министарство грађевинарства, саобраћаја и инфраструктуре
Немањина 22 - 26; 11000 Београд; Србија
web site: www.mgsi.gov.rs

Објекат:
МОДЕРНИЗАЦИЈА ЖЕЛЕЗНИЧКЕ ПРУГЕ
БЕОГРАД - СУБОТИЦА - ДРЖАВНА ГРАНИЦА (КЕЛЕБИЈА)
ДЕОНИЦА НОВИ САД - СУБОТИЦА - ДРЖАВНА ГРАНИЦА (КЕЛЕБИЈА)

Део пројекта:
Пројекат трасе пруге и станица - доњи и горњи строј -
ОТВОРЕНА ПРУГА ЛОВЋЕНАЦ / МАЛИ ИЂОШ - БАЧКА ТОПОЛА

Цртеж:	Размера:
УЗДУЖНИ ПРОФИЛ km 139+050.00 - km 141+725.00	1:100/1000

Фаза пројекта:	датум:	Цртеж бр.
ИДР	09.2019.	2017-728-CAO-2/2-3.54

Број	Датум	Опис
03		
02		
01		

Ревизиони блок:

САОБРАЋАЈНИ ИНСТИТУТ ЦИП, д.о.о.

Немањина 6; 11000 Београд; Србија
Тел: 011/3618-134; Факс: 011/3618-324; web site: www.sicip.co.rs

Организациона јединица:САОБРАЋАЈНИЦЕ

Одговорни пројектант за трасу пруге:
лиценца број: 315 K055 11
Владимир Зарић, дипл.грађ.инж.

Сарадници:
Даница Панић, маст.инж.грађ
Небојша Марковић, маст.инж.грађ.

Унутрашња контрола:
Слободан Марковић, дипл.инж.грађ.

Главни пројектант:
Милан Јелкић, дипл.грађ.инж.

Руководилац организационе јединице:
мр Новица Стевановић, дипл.грађ.инж.

Инвеститор пројекта:
" ИНФРАСТРУКТУРА ЖЕЛЕЗНИЦЕ СРБИЈЕ " А.Д.
Немањина 6/IV, Београд

Наручилац пројекта:
Министарство грађевинарства, саобраћаја и инфраструктуре
Немањина 22 - 26; 11000 Београд; Србија
web site: www.mgsi.gov.rs

Објекат:
МОДЕРНИЗАЦИЈА ЖЕЛЕЗНИЧКЕ ПРУГЕ
БЕОГРАД - СУБОТИЦА - ДРЖАВНА ГРАНИЦА (КЕЛЕБИЈА)
ДЕОНИЦА НОВИ САД - СУБОТИЦА - ДРЖАВНА ГРАНИЦА (КЕЛЕБИЈА)

Део пројекта:
Пројекат трасе пруге и станица - доњи и горњи строј -
ОТВОРЕНА ПРУГА ЛОВЋЕНАЦ / МАЛИ ИЂОШ - БАЧКА ТОПОЛА

Цртеж:	Размера:
УЗДУЖНИ ПРОФИЛ km 141+725.00 - km 142+675.00	1:100/1000

Фаза пројекта:	датум:	Цртеж бр.
ИДР	**09.2019.**	2017-728-САО-2/2-3.55

Број	Датум	Опис
02		
01		

Ревизиони блок:

САОБРАЋАЈНИ ИНСТИТУТ ЦИП, д.о.о.

Немањина 6; 11000 Београд; Србија
Тел: 011/3618-134; Факс: 011/3618-324; web site: www.sicip.co.rs

Организациона јединица:САОБРАЋАЈНИЦЕ

Одговорни пројектант за трасу пруге:
лиценца број: 315 K055 11
Владимир Зарић, дипл.грађ.инж.

Сарадници:
Даница Панић, маст.инж.грађ
Небојша Марковић, маст.инж.грађ.

Унутрашња контрола:
Слободан Марковић, дипл.инж.грађ.

Главни пројектант:
Милан Јелкић, дипл.грађ.инж.

Руководилац организационе јединице:
мр Новица Стевановић, дипл.грађ.инж.

Инвеститор пројекта:
" ИНФРАСТРУКТУРА ЖЕЛЕЗНИЦЕ СРБИЈЕ " А.Д.
Немањина 6/IV, Београд

Наручилац пројекта:
Министарство грађевинарства, саобраћаја и инфраструктуре
Немањина 22 - 26; 11000 Београд; Србија
web site: www.mgsi.gov.rs

Објекат:
МОДЕРНИЗАЦИЈА ЖЕЛЕЗНИЧКЕ ПРУГЕ
БЕОГРАД - СУБОТИЦА - ДРЖАВНА ГРАНИЦА (КЕЛЕБИЈА)
ДЕОНИЦА НОВИ САД - СУБОТИЦА - ДРЖАВНА ГРАНИЦА (КЕЛЕБИЈА)

Део пројекта:
Пројекат трасе пруге и станица - доњи и горњи строј -
СТАНИЦА БАЧКА ТОПОЛА

Цртеж:	Размера:
УЗДУЖНИ ПРОФИЛ km 142+675.00 - km 144+325.00	1:100/1000

Фаза пројекта:	датум:	Цртеж бр.
ИДР	09.2019.	2017-728-CAO-2/2-3.56

Број	Датум	Опис
02		
01		

Ревизиони блок:

САОБРАЋАЈНИ ИНСТИТУТ ЦИП, д.о.о.

Немањина 6; 11000 Београд; Србија
Тел: 011/3618-134; Факс: 011/3618-324; web site: www.sicip.co.rs

Организациона јединица: САОБРАЋАЈНИЦЕ

Одговорни пројектант за трасу пруге:
лиценца број: 315 К055 11
Владимир Зарић, дипл.грађ.инж.

Сарадници:
Даница Панић, маст.инж.грађ
Небојша Марковић, маст.инж.грађ.

Унутрашња контрола:
Слободан Марковић, дипл.инж.грађ.

Главни пројектант:
Милан Јелкић, дипл.грађ.инж.

Руководилац организационе јединице:
мр Новица Стевановић, дипл.грађ.инж.

Инвеститор пројекта:
" ИНФРАСТРУКТУРА ЖЕЛЕЗНИЦЕ СРБИЈЕ " А.Д.
Немањина 6/IV, Београд

Наручилац пројекта:
Министарство грађевинарства, саобраћаја и инфраструктуре
Немањина 22 - 26; 11000 Београд; Србија
web site: www.mgsi.gov.rs

Објекат:
МОДЕРНИЗАЦИЈА ЖЕЛЕЗНИЧКЕ ПРУГЕ
БЕОГРАД - СУБОТИЦА - ДРЖАВНА ГРАНИЦА (КЕЛЕБИЈА)
ДЕОНИЦА НОВИ САД - СУБОТИЦА - ДРЖАВНА ГРАНИЦА (КЕЛЕБИЈА)

Део пројекта:
Пројекат трасе пруге и станица - доњи и горњи строј -
ОТВОРЕНА ПРУГА БАЧКА ТОПОЛА - ЖЕДНИК

Цртеж:	Размера:
УЗДУЖНИ ПРОФИЛ km 144+325.00 - km 147+300.00	1:100/1000

Фаза пројекта:	датум:	Цртеж бр.
ИДР	09.2019.	2017-728-САО-2/2-3.57

02		
01		
Број	Датум	Опис

Ревизиони блок:

САОБРАЋАЈНИ ИНСТИТУТ ЦИП, д.о.о.

Немањина 6; 11000 Београд; Србија
Тел: 011/3618-134; Факс: 011/3618-324; web site: www.sicip.co.rs

Организациона јединица: САОБРАЋАЈНИЦЕ

Одговорни пројектант за трасу пруге:
лиценца број: 315 K055 11
Владимир Зарић, дипл.грађ.инж.

Сарадници:
Даница Панић, маст.инж.грађ
Небојша Марковић, маст.инж.грађ.

Унутрашња контрола:
Слободан Марковић, дипл.инж.грађ.

Главни пројектант:
Милан Јелкић, дипл.грађ.инж.

Руководилац организационе јединице:
мр Новица Стевановић, дипл.грађ.инж.

Инвеститор пројекта:
" ИНФРАСТРУКТУРА ЖЕЛЕЗНИЦЕ СРБИЈЕ " А.Д.
Немањина 6/IV, Београд

Наручилац пројекта:
Министарство грађевинарства, саобраћаја и инфраструктуре
Немањина 22 - 26; 11000 Београд; Србија
web site: www.mgsi.gov.rs

Објекат:
МОДЕРНИЗАЦИЈА ЖЕЛЕЗНИЧКЕ ПРУГЕ
БЕОГРАД - СУБОТИЦА - ДРЖАВНА ГРАНИЦА (КЕЛЕБИЈА)
ДЕОНИЦА НОВИ САД - СУБОТИЦА - ДРЖАВНА ГРАНИЦА (КЕЛЕБИЈА)

Део пројекта:
Пројекат трасе пруге и станица - доњи и горњи строј -
ОТВОРЕНА ПРУГА БАЧКА ТОПОЛА - ЖЕДНИК

Цртеж:
УЗДУЖНИ ПРОФИЛ
km 147+300.00 - km 150+275.00

Размера: 1:100/1000

Фаза пројекта:	датум:	Цртеж бр.
ИДР	09.2019.	2017-728-САО-2/2-3.58

Број	Датум	Опис
03		
02		
01		

Ревизиони блок:

САОБРАЋАЈНИ ИНСТИТУТ ЦИП, д.о.о.

Немањина 6; 11000 Београд; Србија
Тел: 011/3618-134; Факс: 011/3618-324; web site: www.sicip.co.rs

Организациона јединица: САОБРАЋАЈНИЦЕ

Одговорни пројектант за трасу пруге:
лиценца број: 315 К055 11
Владимир Зарић, дипл.грађ.инж.

Сарадници:
Даница Панић, маст.инж.грађ
Небојша Марковић, маст.инж.грађ.

Унутрашња контрола:
Слободан Марковић, дипл.инж.грађ.

Главни пројектант:
Милан Јелкић, дипл.грађ.инж.

Руководилац организационе јединице:
мр Новица Стевановић, дипл.грађ.инж.

Инвеститор пројекта:
" ИНФРАСТРУКТУРА ЖЕЛЕЗНИЦЕ СРБИЈЕ " А.Д.
Немањина 6/IV, Београд

Наручилац пројекта:
Министарство грађевинарства, саобраћаја и инфраструктуре
Немањина 22 - 26; 11000 Београд; Србија
web site: www.mgsi.gov.rs

Објекат:
МОДЕРНИЗАЦИЈА ЖЕЛЕЗНИЧКЕ ПРУГЕ
БЕОГРАД - СУБОТИЦА - ДРЖАВНА ГРАНИЦА (КЕЛЕБИЈА)
ДЕОНИЦА НОВИ САД - СУБОТИЦА - ДРЖАВНА ГРАНИЦА (КЕЛЕБИЈА)

Део пројекта:
Пројекат трасе пруге и станица - доњи и горњи строј -
ОТВОРЕНА ПРУГА БАЧКА ТОПОЛА - ЖЕДНИК

Цртеж:
УЗДУЖНИ ПРОФИЛ
km 150+275.00 - km 153+250.00

Размера: 1:100/1000

Фаза пројекта:	датум:	Цртеж бр.
ИДР	09.2019.	2017-728-САО-2/2-3.59

Број	Датум	Опис
03		
02		
01		

Ревизиони блок:

САОБРАЋАЈНИ ИНСТИТУТ ЦИП, д.о.о.
Немањина 6; 11000 Београд; Србија
Тел: 011/3618-134; Факс: 011/3618-324; web site: www.sicip.co.rs

Организациона јединица: САОБРАЋАЈНИЦЕ

Одговорни пројектант за трасу пруге:
лиценца број: 315 K055 11
Владимир Зарић, дипл.грађ.инж.
Сарадници:
Даница Панић, маст.инж.грађ
Небојша Марковић, маст.инж.грађ.
Унутрашња контрола:
Слободан Марковић, дипл.инж.грађ.
Главни пројектант:
Милан Јелкић, дипл.грађ.инж.
Руководилац организационе јединице:
мр Новица Стевановић, дипл.грађ.инж.

Инвеститор пројекта:
" ИНФРАСТРУКТУРА ЖЕЛЕЗНИЦЕ СРБИЈЕ " А.Д.
Немањина 6/IV, Београд

Наручилац пројекта:
Министарство грађевинарства, саобраћаја и инфраструктуре
Немањина 22 - 26; 11000 Београд; Србија
web site: www.mgsi.gov.rs

Објекат:
МОДЕРНИЗАЦИЈА ЖЕЛЕЗНИЧКЕ ПРУГЕ
БЕОГРАД - СУБОТИЦА - ДРЖАВНА ГРАНИЦА (КЕЛЕБИЈА)
ДЕОНИЦА НОВИ САД - СУБОТИЦА - ДРЖАВНА ГРАНИЦА (КЕЛЕБИЈА)

Део пројекта:
Пројекат трасе пруге и станица - доњи и горњи строј -
ОТВОРЕНА ПРУГА БАЧКА ТОПОЛА - ЖЕДНИК

Цртеж:	Размера:
УЗДУЖНИ ПРОФИЛ km 153+250.00 - km 156+200.00	1:100/1000

Фаза пројекта:	датум:	Цртеж бр.
ИДР	09.2019.	2017-728-CAO-2/2-3.60

Број	Датум	Опис
03		
02		
01		

Ревизиони блок:

САОБРАЋАЈНИ ИНСТИТУТ ЦИП, д.о.о.

Немањина 6; 11000 Београд; Србија
Тел: 011/3618-134; Факс: 011/3618-324; web site: www.sicip.co.rs

Организациона јединица:САОБРАЋАЈНИЦЕ

Одговорни пројектант за трасу пруге:
лиценца број: 315 К055 11
Владимир Зарић, дипл.грађ.инж.

Сарадници:
Даница Панић, маст.инж.грађ
Небојша Марковић, маст.инж.грађ.

Унутрашња контрола:
Слободан Марковић, дипл.инж.грађ.

Главни пројектант:
Милан Јелкић, дипл.грађ.инж.

Руководилац организационе јединице:
мр Новица Стевановић, дипл.грађ.инж.

Инвеститор пројекта:
" ИНФРАСТРУКТУРА ЖЕЛЕЗНИЦЕ СРБИЈЕ " А.Д.
Немањина 6/IV, Београд

Наручилац пројекта:
Министарство грађевинарства, саобраћаја и инфраструктуре
Немањина 22 - 26; 11000 Београд; Србија
web site: www.mgsi.gov.rs

Објекат:
МОДЕРНИЗАЦИЈА ЖЕЛЕЗНИЧКЕ ПРУГЕ
БЕОГРАД - СУБОТИЦА - ДРЖАВНА ГРАНИЦА (КЕЛЕБИЈА)
ДЕОНИЦА НОВИ САД - СУБОТИЦА - ДРЖАВНА ГРАНИЦА (КЕЛЕБИЈА)

Део пројекта:
Пројекат трасе пруге и станица - доњи и горњи строј -
СТАНИЦА ЖЕДНИК

Цртеж:
УЗДУЖНИ ПРОФИЛ
km 156+200.00 - km 157+525.00

Размера: 1:100/1000

Фаза пројекта:	датум:	Цртеж бр.
ИДР	09.2019.	2017-728-САО-2/2-3.61

Број	Датум	Опис
03		
02		
01		

Ревизиони блок:

САОБРАЋАЈНИ ИНСТИТУТ ЦИП, д.о.о.

Немањина 6; 11000 Београд; Србија
Тел: 011/3618-134; Факс: 011/3618-324; web site: www.sicip.co.rs

Организациона јединица:САОБРАЋАЈНИЦЕ

Одговорни пројектант за трасу пруге:
лиценца број: 315 K055 11
Владимир Зарић, дипл.грађ.инж.

Сарадници:
Даница Панић, маст.инж.грађ
Небојша Марковић, маст.инж.грађ.

Унутрашња контрола:
Слободан Марковић, дипл.инж.грађ.

Главни пројектант:
Милан Јелкић, дипл.грађ.инж.

Руководилац организационе јединице:
мр Новица Стевановић, дипл.грађ.инж.

Инвеститор пројекта:
" ИНФРАСТРУКТУРА ЖЕЛЕЗНИЦЕ СРБИЈЕ " А.Д.
Немањина 6/IV, Београд

Наручилац пројекта:
Министарство грађевинарства, саобраћаја и инфраструктуре
Немањина 22 - 26; 11000 Београд; Србија
web site: www.mgsi.gov.rs

Објекат:
МОДЕРНИЗАЦИЈА ЖЕЛЕЗНИЧКЕ ПРУГЕ
БЕОГРАД - СУБОТИЦА - ДРЖАВНА ГРАНИЦА (КЕЛЕБИЈА)
ДЕОНИЦА НОВИ САД - СУБОТИЦА - ДРЖАВНА ГРАНИЦА (КЕЛЕБИЈА)

Део пројекта:
Пројекат трасе пруге и станица - доњи и горњи строј -
ОТВОРЕНА ПРУГА ЖЕДНИК - НАУМОВИЋЕВО

Цртеж:		Размера:
УЗДУЖНИ ПРОФИЛ km 157+525.00 - km 160+475.00		1:100/1000
Фаза пројекта: ИДР	датум: 09.2019.	Цртеж бр. 2017-728-САО-2/2-3.62

Број	Датум	Опис
02		
01		

Ревизиони блок:

САОБРАЋАЈНИ ИНСТИТУТ ЦИП, д.о.о.

Немањина 6; 11000 Београд; Србија
Тел: 011/3618-134; Факс: 011/3618-324; web site: www.sicip.co.rs

Организациона јединица: САОБРАЋАЈНИЦЕ

Одговорни пројектант за трасу пруге:
лиценца број: 315 K055 11
Владимир Зарић, дипл.грађ.инж.

Сарадници:
Даница Панић, маст.инж.грађ
Небојша Марковић, маст.инж.грађ.

Унутрашња контрола:
Слободан Марковић, дипл.инж.грађ.

Главни пројектант:
Милан Јелкић, дипл.грађ.инж.

Руководилац организационе јединице:
мр Новица Стевановић, дипл.грађ.инж.

Инвеститор пројекта:
" ИНФРАСТРУКТУРА ЖЕЛЕЗНИЦЕ СРБИЈЕ " А.Д.
Немањина 6/IV, Београд

Наручилац пројекта:
Министарство грађевинарства, саобраћаја и инфраструктуре
Немањина 22 - 26; 11000 Београд; Србија
web site: www.mgsi.gov.rs

Објекат:
МОДЕРНИЗАЦИЈА ЖЕЛЕЗНИЧКЕ ПРУГЕ
БЕОГРАД - СУБОТИЦА - ДРЖАВНА ГРАНИЦА (КЕЛЕБИЈА)
ДЕОНИЦА НОВИ САД - СУБОТИЦА - ДРЖАВНА ГРАНИЦА (КЕЛЕБИЈА)

Део пројекта:
Пројекат трасе пруге и станица - доњи и горњи строј -
ОТВОРЕНА ПРУГА ЖЕДНИК - НАУМОВИЋЕВО

Цртеж:
УЗДУЖНИ ПРОФИЛ
km 160+475.00 - km 163+450.00

Размера: 1:100/1000

Фаза пројекта:	датум:	Цртеж бр.
ИДР	09.2019.	2017-728-CAO-2/2-3.63

Број	Датум	Опис
03		
02		
01		

Ревизиони блок:

САОБРАЋАЈНИ ИНСТИТУТ ЦИП, д.о.о.

Немањина 6; 11000 Београд; Србија
Тел: 011/3618-134; Факс: 011/3618-324; web site: www.sicip.co.rs

Организациона јединица:САОБРАЋАЈНИЦЕ

Одговорни пројектант за трасу пруге:
лиценца број: 315 К055 11
Владимир Зарић, дипл.грађ.инж.

Сарадници:
Даница Панић, маст.инж.грађ
Небојша Марковић, маст.инж.грађ.

Унутрашња контрола:
Слободан Марковић, дипл.инж.грађ.

Главни пројектант:
Милан Јелкић, дипл.грађ.инж.

Руководилац организационе јединице:
мр Новица Стевановић, дипл.грађ.инж.

Инвеститор пројекта:
" ИНФРАСТРУКТУРА ЖЕЛЕЗНИЦЕ СРБИЈЕ " А.Д.
Немањина 6/IV, Београд

Наручилац пројекта:
Министарство грађевинарства, саобраћаја и инфраструктуре
Немањина 22 - 26; 11000 Београд; Србија
web site: www.mgsi.gov.rs

Објекат:
МОДЕРНИЗАЦИЈА ЖЕЛЕЗНИЧКЕ ПРУГЕ БЕОГРАД - СУБОТИЦА - ДРЖАВНА ГРАНИЦА (КЕЛЕБИЈА) ДЕОНИЦА НОВИ САД - СУБОТИЦА - ДРЖАВНА ГРАНИЦА (КЕЛЕБИЈА)

Део пројекта:
Пројекат трасе пруге и станица - доњи и горњи строј - ОТВОРЕНА ПРУГА ЖЕДНИК - НАУМОВИЋЕВО

Цртеж: **УЗДУЖНИ ПРОФИЛ km 163+450.00 - km 165+665.64**

Размера: 1:100/1000

Фаза пројекта:	датум:	Цртеж бр.
ИДР	09.2019.	2017-728-САО-2/2-3.64

Број	Датум	Опис
03		
02		
01		

Ревизиони блок:

САОБРАЋАЈНИ ИНСТИТУТ ЦИП, д.о.о.

Немањина 6; 11000 Београд; Србија
Тел: 011/3618-134; Факс: 011/3618-324; web site: www.sicip.co.rs

Организациона јединица:САОБРАЋАЈНИЦЕ

Одговорни пројектант за трасу пруге:
лиценца број: 315 K055 11
Владимир Зарић, дипл.грађ.инж.

Сарадници:
Даница Панић, маст.инж.грађ
Небојша Марковић, маст.инж.грађ.

Унутрашња контрола:
Слободан Марковић, дипл.инж.грађ.

Главни пројектант:
Милан Јелкић, дипл.грађ.инж.

Руководилац организационе јединице:
мр Новица Стевановић, дипл.грађ.инж.

Инвеститор пројекта:
" ИНФРАСТРУКТУРА ЖЕЛЕЗНИЦЕ СРБИЈЕ " А.Д.
Немањина 6/IV, Београд

Наручилац пројекта:
Министарство грађевинарства, саобраћаја и инфраструктуре
Немањина 22 - 26; 11000 Београд; Србија
web site: www.mgsi.gov.rs

Објекат:
МОДЕРНИЗАЦИЈА ЖЕЛЕЗНИЧКЕ ПРУГЕ
БЕОГРАД - СУБОТИЦА - ДРЖАВНА ГРАНИЦА (КЕЛЕБИЈА)
ДЕОНИЦА НОВИ САД - СУБОТИЦА - ДРЖАВНА ГРАНИЦА (КЕЛЕБИЈА)

Део пројекта:
Пројекат трасе пруге и станица - доњи и горњи строј - деоница: Наумовићево - државна граница(Келебија)

Цртеж:
УЗДУЖНИ ПРОФИЛ
km 166+665.64 - km 169+500

Размера: 1:100/1000

Фаза пројекта:	датум:	Цртеж бр.
ИДР	09.2019.	2017-728-САО-2/2-3.65

Број	Датум	Опис
03		
02		
01		

Ревизиони блок:

САОБРАЋАЈНИ ИНСТИТУТ ЦИП, д.о.о.

Немањина 6; 11000 Београд; Србија
Тел: 011/3618-134; Факс: 011/3618-324; web site: www.sicip.co.rs

Организациона јединица:САОБРАЋАЈНИЦЕ

Одговорни пројектант за трасу пруге:
лиценца број: 315 K055 11
Владимир Зарић, дипл.грађ.инж.

Сарадници:
Даница Панић, маст.инж.грађ
Небојша Марковић, маст.инж.грађ.

Унутрашња контрола:
Слободан Марковић, дипл.инж.грађ.

Главни пројектант:
Милан Јелкић, дипл.грађ.инж.

Руководилац организационе јединице:
мр Новица Стевановић, дипл.грађ.инж.

Инвеститор пројекта:
" ИНФРАСТРУКТУРА ЖЕЛЕЗНИЦЕ СРБИЈЕ " А.Д.
Немањина 6/IV, Београд

Наручилац пројекта:
Министарство грађевинарства, саобраћаја и инфраструктуре
Немањина 22 - 26; 11000 Београд; Србија
web site: www.mgsi.gov.rs

Објекат:
МОДЕРНИЗАЦИЈА ЖЕЛЕЗНИЧКЕ ПРУГЕ
БЕОГРАД - СУБОТИЦА - ДРЖАВНА ГРАНИЦА (КЕЛЕБИЈА)
ДЕОНИЦА НОВИ САД - СУБОТИЦА - ДРЖАВНА ГРАНИЦА (КЕЛЕБИЈА)

Део пројекта:
Пројекат трасе пруге и станица - доњи и горњи строј - деоница: Наумовићево - државна граница(Келебија)

Цртеж:	Размера:
УЗДУЖНИ ПРОФИЛ km 169+500 - km 173+350	1:100/1000

Фаза пројекта:	датум:	Цртеж бр.
ИДР	**09.2019.**	2017-728-САО-2/2-3.66

Број	Датум	Опис
03		
02		
01		

Ревизиони блок:

САОБРАЋАЈНИ ИНСТИТУТ ЦИП, д.о.о.

Немањина 6; 11000 Београд; Србија
Тел: 011/3618-134; Факс: 011/3618-324; web site: www.sicip.co.rs

Организациона јединица: САОБРАЋАЈНИЦЕ

Одговорни пројектант за трасу пруге:
лиценца број: 315 K055 11
Владимир Зарић, дипл.грађ.инж.

Сарадници:
Даница Панић, маст.инж.грађ
Небојша Марковић, маст.инж.грађ.

Унутрашња контрола:
Слободан Марковић, дипл.инж.грађ.

Главни пројектант:
Милан Јелкић, дипл.грађ.инж.

Руководилац организационе јединице:
мр Новица Стевановић, дипл.грађ.инж.

Инвеститор пројекта:
" ИНФРАСТРУКТУРА ЖЕЛЕЗНИЦЕ СРБИЈЕ " А.Д.
Немањина 6/IV, Београд

Наручилац пројекта:
Министарство грађевинарства, саобраћаја и инфраструктуре
Немањина 22 - 26; 11000 Београд; Србија
web site: www.mgsi.gov.rs

Објекат:
МОДЕРНИЗАЦИЈА ЖЕЛЕЗНИЧКЕ ПРУГЕ
БЕОГРАД - СУБОТИЦА - ДРЖАВНА ГРАНИЦА (КЕЛЕБИЈА)
ДЕОНИЦА НОВИ САД - СУБОТИЦА - ДРЖАВНА ГРАНИЦА (КЕЛЕБИЈА)

Део пројекта:
Пројекат трасе пруге и станица - доњи и горњи строј - деоница: Наумовићево - државна граница(Келебија)

Цртеж: **УЗДУЖНИ ПРОФИЛ km 173+350 - km 176+350**

Размера: 1:100/1000

Фаза пројекта: **ИДР**

датум: **09.2019.**

Цртеж бр.: 2017-728-САО-2/2-3.67

Број	Датум	Опис
03		
02		
01		

Ревизиони блок:

САОБРАЋАЈНИ ИНСТИТУТ ЦИП, д.о.о.

Немањина 6; 11000 Београд; Србија
Тел: 011/3618-134; Факс: 011/3618-324; web site: www.sicip.co.rs

Организациона јединица:САОБРАЋАЈНИЦЕ

Одговорни пројектант за трасу пруге:
лиценца број: 315 К055 11
Владимир Зарић, дипл.грађ.инж.

Сарадници:
Даница Панић, маст.инж.грађ
Небојша Марковић, маст.инж.грађ.

Унутрашња контрола:
Слободан Марковић, дипл.инж.грађ.

Главни пројектант:
Милан Јелкић, дипл.грађ.инж.

Руководилац организационе јединице:
мр Новица Стевановић, дипл.грађ.инж.

Инвеститор пројекта:
" ИНФРАСТРУКТУРА ЖЕЛЕЗНИЦЕ СРБИЈЕ " А.Д.
Немањина 6/IV, Београд

Наручилац пројекта:
Министарство грађевинарства, саобраћаја и инфраструктуре
Немањина 22 - 26; 11000 Београд; Србија
web site: www.mgsi.gov.rs

Објекат:
МОДЕРНИЗАЦИЈА ЖЕЛЕЗНИЧКЕ ПРУГЕ БЕОГРАД - СУБОТИЦА - ДРЖАВНА ГРАНИЦА (КЕЛЕБИЈА) ДЕОНИЦА НОВИ САД - СУБОТИЦА - ДРЖАВНА ГРАНИЦА (КЕЛЕБИЈА)

Део пројекта:
Пројекат трасе пруге и станица - доњи и горњи строј - деоница: Наумовићево - државна граница(Келебија)

Цртеж: **УЗДУЖНИ ПРОФИЛ km 176+350 - km 180+450**

Размера: 1:100/1000

Фаза пројекта: **ИДР**

датум: **09.2019.**

Цртеж бр.: 2017-728-САО-2/2-3.68

Број	Датум	Опис
03		
02		
01		

Ревизиони блок:

САОБРАЋАЈНИ ИНСТИТУТ ЦИП, д.о.о.

Немањина 6; 11000 Београд; Србија
Тел: 011/3618-134; Факс: 011/3618-324; web site: www.sicip.co.rs

Организациона јединица:САОБРАЋАЈНИЦЕ

Одговорни пројектант за трасу пруге:
лиценца број: 315 K055 11
Владимир Зарић, дипл.грађ.инж.

Сарадници:
Даница Панић, маст.инж.грађ
Небојша Марковић, маст.инж.грађ.

Унутрашња контрола:
Слободан Марковић, дипл.инж.грађ.

Главни пројектант:
Милан Јелкић, дипл.грађ.инж.

Руководилац организационе јединице:
мр Новица Стевановић, дипл.грађ.инж.

Инвеститор пројекта:
" ИНФРАСТРУКТУРА ЖЕЛЕЗНИЦЕ СРБИЈЕ " А.Д.
Немањина 6/IV, Београд

Наручилац пројекта:
Министарство грађевинарства, саобраћаја и инфраструктуре
Немањина 22 - 26; 11000 Београд; Србија
web site: www.mgsi.gov.rs

Објекат:
МОДЕРНИЗАЦИЈА ЖЕЛЕЗНИЧКЕ ПРУГЕ
БЕОГРАД - СУБОТИЦА - ДРЖАВНА ГРАНИЦА (КЕЛЕБИЈА)
ДЕОНИЦА НОВИ САД - СУБОТИЦА - ДРЖАВНА ГРАНИЦА (КЕЛЕБИЈА)

Део пројекта:
Пројекат трасе пруге и станица - доњи и горњи строј - деоница: Наумовићево - државна граница(Келебија)

Цртеж:	Размера:
УЗДУЖНИ ПРОФИЛ km 180+450 - km 184+635.07	1:100/1000

Фаза пројекта:	датум:	Цртеж бр.
ИДР	09.2019.	2017-728-САО-2/2-3.69

Број	Датум	Опис
03		
02		
01		

Ревизиони блок:

САОБРАЋАЈНИ ИНСТИТУТ ЦИП, д.о.о.

Немањина 6; 11000 Београд; Србија
Тел: 011/3618-134; Факс: 011/3618-324; web site: www.sicip.co.rs

Организациона јединица:САОБРАЋАЈНИЦЕ

Одговорни пројектант за трасу пруге:
лиценца број: 315 K055 11
Владимир Зарић, дипл.грађ.инж.

Сарадници:
Даница Панић, маст.инж.грађ
Небојша Марковић, маст.инж.грађ.

Унутрашња контрола:
Слободан Марковић, дипл.инж.грађ.

Главни пројектант:
Милан Јелкић, дипл.грађ.инж.

Руководилац организационе јединице:
мр Новица Стевановић, дипл.грађ.инж.

Инвеститор пројекта:
" ИНФРАСТРУКТУРА ЖЕЛЕЗНИЦЕ СРБИЈЕ " А.Д.
Немањина 6/IV, Београд

Наручилац пројекта:
Министарство грађевинарства, саобраћаја и инфраструктуре
Немањина 22 - 26; 11000 Београд; Србија
web site: www.mgsi.gov.rs

Објекат:
МОДЕРНИЗАЦИЈА ЖЕЛЕЗНИЧКЕ ПРУГЕ
БЕОГРАД - СУБОТИЦА - ДРЖАВНА ГРАНИЦА (КЕЛЕБИЈА)
ДЕОНИЦА НОВИ САД - СУБОТИЦА - ДРЖАВНА ГРАНИЦА (КЕЛЕБИЈА)

Део пројекта:
Пројекат трасе пруге и станица - доњи и горњи строј - деоница: Наумовићево - државна граница(Келебија)

Цртеж:
УЗДУЖНИ ПРОФИЛ
ИЗЛАЗ ЗА СОМБОР И БАЈУ

Размера: 1:100/1000

Фаза пројекта:	датум:	Цртеж бр.
ИДР	**09.2019.**	2017-728-САО-2/2-3.70

КАРАКТЕРИСТИЧНИ ПОПРЕЧНИ ПРОФИЛ км 77+175.00

КАРАКТЕРИСТИЧНИ ПОПРЕЧНИ ПРОФИЛ км 77+275.00

Број	Датум	Опис
01		

Ревизиони блок:

САОБРАЋАЈНИ ИНСТИТУТ ЦИП, д.о.о.

Немањина 6; 11000 Београд; Србија
Тел: 011/3618-134; Факс: 011/3618-324; web site: www.sicip.co.rs

Организациона јединица:САОБРАЋАЈНИЦЕ

Одговорни пројектант за трасу пруге: Од Руменка-излаз km 84 + 651.09 до Наумовићево-улаз km 165 + 665.66
лиценца број: 315 K055 11
Владимир Зарић, дипл.грађ.инж.

Сарадници:
Даница Панић, маст.инж.грађ
Небојша Марковић, маст.инж.грађ.

Унутрашња контрола: **Слободан Марковић, дипл.инж.грађ.**

Главни пројектант: **Милан Јелкић, дипл.грађ.инж.**

Руководилац организационе јединице: **мр Новица Стевановић, дипл.грађ.инж.**

Инвеститор пројекта: **" ИНФРАСТРУКТУРА ЖЕЛЕЗНИЦЕ СРБИЈЕ " А.Д.**, Немањина 6/IV, Београд

Наручилац пројекта: **Ministarstvo građevinarstva, saobraćaja i infrastrukture**, Немањина 22 - 26; 11000 Београд; Србија, web site: www.mgsi.gov.rs

Објекат: МОДЕРНИЗАЦИЈА ЖЕЛЕЗНИЧКЕ ПРУГЕ БЕОГРАД - СУБОТИЦА - ДРЖАВНА ГРАНИЦА (КЕЛЕБИЈА) ДЕОНИЦА НОВИ САД - СУБОТИЦА - ДРЖАВНА ГРАНИЦА (КЕЛЕБИЈА)

Део пројекта: Пројекат трасе пруге и станица - доњи и горњи строј - СТАНИЦА НОВИ САД

Цртеж: **СТАНДАРДНИ ПОПРЕЧНИ ПРОФИЛИ** | Размера: 1:50

Фаза пројекта: ИДР | датум: 09.2019. | Цртеж бр. 2017-728-САО-2/2-4.1

КАРАКТЕРИСТИЧНИ ПОПРЕЧНИ ПРОФИЛ км 77+725.00

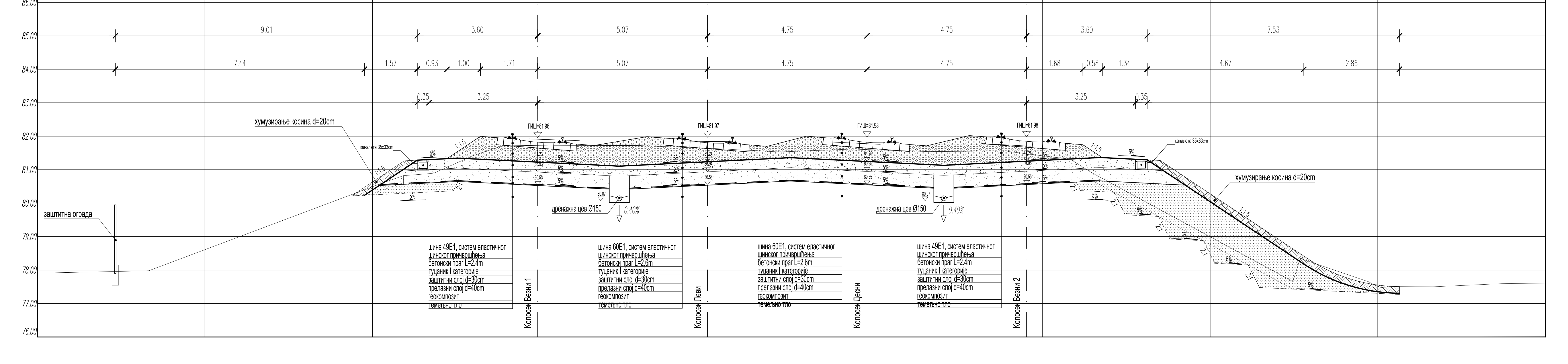

КАРАКТЕРИСТИЧНИ ПОПРЕЧНИ ПРОФИЛ км 78+025.00

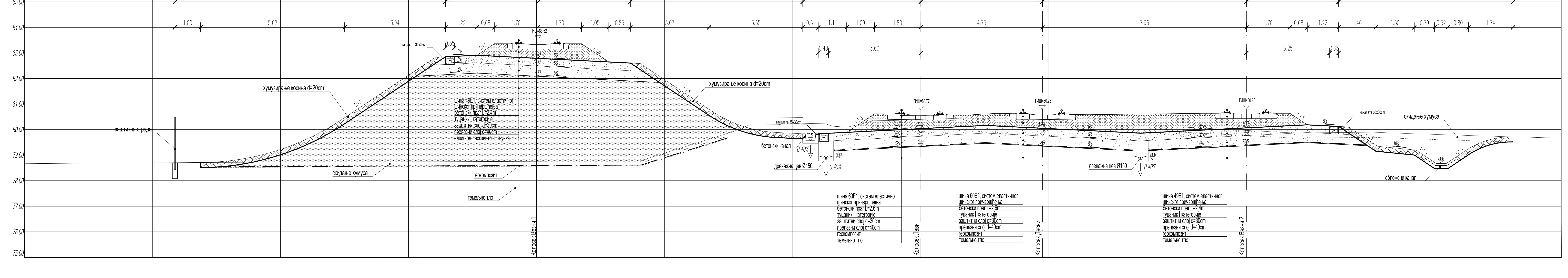

01		
Број	Датум	Опис

Ревизиони блок:

САОБРАЋАЈНИ ИНСТИТУТ ЦИП, д.о.о.

Немањина 6; 11000 Београд; Србија
Тел: 011/3618-134; Факс: 011/3618-324; web site: www.sicip.co.rs

Организациона јединица:САОБРАЋАЈНИЦЕ

Одговорни пројектант за трасу пруге:
Од Руменка-излаз km 84 + 651.09 до Наумовићево-улаз km 165 + 665.66

лиценца број: 315 K055 11
Владимир Зарић, дипл.грађ.инж.

Сарадници:
Даница Панић, маст.инж.грађ
Небојша Марковић, маст.инж.грађ.

Унутрашња контрола:
Слободан Марковић, дипл.инж.грађ.

Главни пројектант:
Милан Јелкић, дипл.грађ.инж.

Руководилац организационе јединице:
мр Новица Стевановић, дипл.грађ.инж.

Инвеститор пројекта:
" ИНФРАСТРУКТУРА ЖЕЛЕЗНИЦЕ СРБИЈЕ " А.Д.
Немањина 6/IV, Београд

Наручилац пројекта:
Ministarstvo građevinarstva, saobraćaja i infrastrukture
Немањина 22 - 26; 11000 Београд; Србија
web site: www.mgsi.gov.rs

Објекат:
МОДЕРНИЗАЦИЈА ЖЕЛЕЗНИЧКЕ ПРУГЕ
БЕОГРАД - СУБОТИЦА - ДРЖАВНА ГРАНИЦА (КЕЛЕБИЈА)
ДЕОНИЦА НОВИ САД - СУБОТИЦА - ДРЖАВНА ГРАНИЦА (КЕЛЕБИЈА)

Део пројекта:
Пројекат трасе пруге и станица - доњи и горњи строј -
ОТВОРЕНА ПРУГА НОВИ САД - РУМЕНКА

Цртеж:	Размера:
СТАНДАРДНИ ПОПРЕЧНИ ПРОФИЛИ	1:50

Фаза пројекта:	датум:	Цртеж бр.
ИДР	09.2019.	2017-728-САО-2/2-4.2

КАРАКТЕРИСТИЧНИ ПОПРЕЧНИ ПРОФИЛ км 79+275.00

КАРАКТЕРИСТИЧНИ ПОПРЕЧНИ ПРОФИЛ км 80+175.00

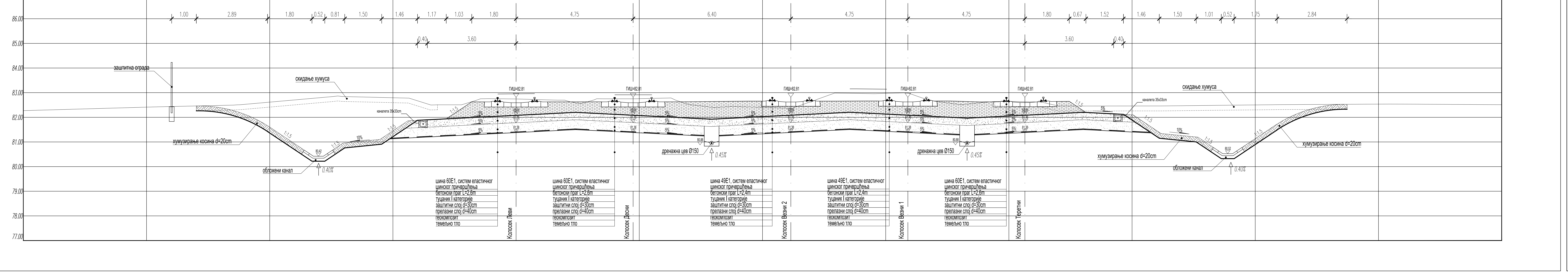

Број	Датум	Опис
02		
01		

Ревизиони блок:

САОБРАЋАЈНИ ИНСТИТУТ ЦИП, д.о.о.

SAOBRAĆAJNI INSTITUT CIP

Немањина 6; 11000 Београд; Србија
Тел: 011/3618-134; Факс: 011/3618-324; web site: www.sicip.co.rs

Организациона јединица:САОБРАЋАЈНИЦЕ

Одговорни пројектант за трасу пруге:
Од Руменка-излаз km 84 + 651.09 до Наумовићево-улаз km 165 + 665.66

лиценца број: 315 K055 11
Владимир Зарић, дипл.грађ.инж.

Сарадници:
Даница Панић, маст.инж.грађ
Небојша Марковић, маст.инж.грађ.

Унутрашња контрола:
Слободан Марковић, дипл.инж.грађ.

Главни пројектант:
Милан Јелкић, дипл.грађ.инж.

Руководилац организационе јединице:
мр Новица Стевановић, дипл.грађ.инж.

Инвеститор пројекта:
" ИНФРАСТРУКТУРА ЖЕЛЕЗНИЦЕ СРБИЈЕ " А.Д.
Немањина 6/IV, Београд

Наручилац пројекта:
Ministarstvo građevinarstva, saobraćaja i infrastrukture
Немањина 22 - 26; 11000 Београд; Србија
web site: www.mgsi.gov.rs

Објекат:
МОДЕРНИЗАЦИЈА ЖЕЛЕЗНИЧКЕ ПРУГЕ БЕОГРАД - СУБОТИЦА - ДРЖАВНА ГРАНИЦА (КЕЛЕБИЈА) ДЕОНИЦА НОВИ САД - СУБОТИЦА - ДРЖАВНА ГРАНИЦА (КЕЛЕБИЈА)

Део пројекта:
Пројекат трасе пруге и станица - доњи и горњи строј - ОТВОРЕНА ПРУГА НОВИ САД - РУМЕНКА

Цртеж:	Размера:
СТАНДАРДНИ ПОПРЕЧНИ ПРОФИЛИ	1:50

Фаза пројекта:	датум:	Цртеж бр.
ИДР	**09.2019.**	2017-728-САО-2/2-4.3

КАРАКТЕРИСТИЧНИ ПОПРЕЧНИ ПРОФИЛ км 80+975.00

КАРАКТЕРИСТИЧНИ ПОПРЕЧНИ ПРОФИЛ км 81+500.00

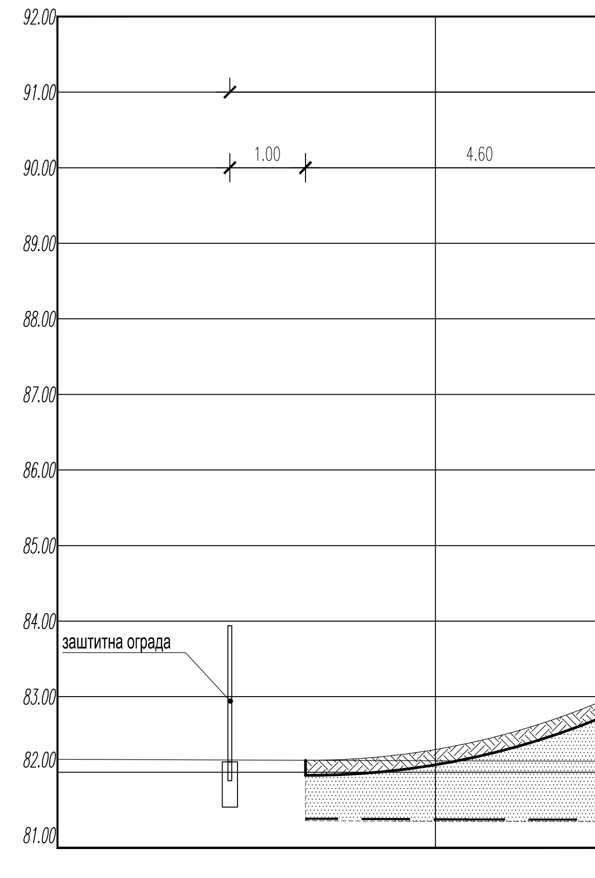

Број	Датум	Опис
02		
01		

Ревизиони блок:

САОБРАЋАЈНИ ИНСТИТУТ ЦИП, д.о.о.

Немањина 6; 11000 Београд; Србија
Тел: 011/3618-134; Факс: 011/3618-324; web site: www.sicip.co.rs

Организациона јединица:САОБРАЋАЈНИЦЕ

Одговорни пројектант за трасу пруге:
Од Руменка-излаз km 84 + 651.09 до Наумовићево-улаз km 165 + 665.66
лиценца број: 315 К055 11
Владимир Зарић, дипл.грађ.инж.

Сарадници:
Даница Панић, маст.инж.грађ
Небојша Марковић, маст.инж.грађ.

Унутрашња контрола:
Слободан Марковић, дипл.инж.грађ.

Главни пројектант:
Милан Јелкић, дипл.грађ.инж.

Руководилац организационе јединице:
мр Новица Стевановић, дипл.грађ.инж.

Инвеститор пројекта:
" ИНФРАСТРУКТУРА ЖЕЛЕЗНИЦЕ СРБИЈЕ " А.Д.
Немањина 6/IV, Београд

Наручилац пројекта:
Ministarstvo građevinarstva, saobraćaja i infrastrukture
Немањина 22 - 26; 11000 Београд; Србија
web site: www.mgsi.gov.rs

Објекат:
МОДЕРНИЗАЦИЈА ЖЕЛЕЗНИЧКЕ ПРУГЕ
БЕОГРАД - СУБОТИЦА - ДРЖАВНА ГРАНИЦА (КЕЛЕБИЈА)
ДЕОНИЦА НОВИ САД - СУБОТИЦА - ДРЖАВНА ГРАНИЦА (КЕЛЕБИЈА)

Део пројекта:
Пројекат трасе пруге и станица - доњи и горњи строј -
ОТВОРЕНА ПРУГА НОВИ САД - РУМЕНКА

Цртеж:	Размера:
СТАНДАРДНИ ПОПРЕЧНИ ПРОФИЛИ	1:50

Фаза пројекта:	датум:	Цртеж бр.
ИДР	09.2019.	2017-728-САО-2/2-4.4

КАРАКТЕРИСТИЧНИ ПОПРЕЧНИ ПРОФИЛ ПРИКЉУЧНЕ ПРУГЕ ЗА БОГОЈЕВО - км 1+000.00

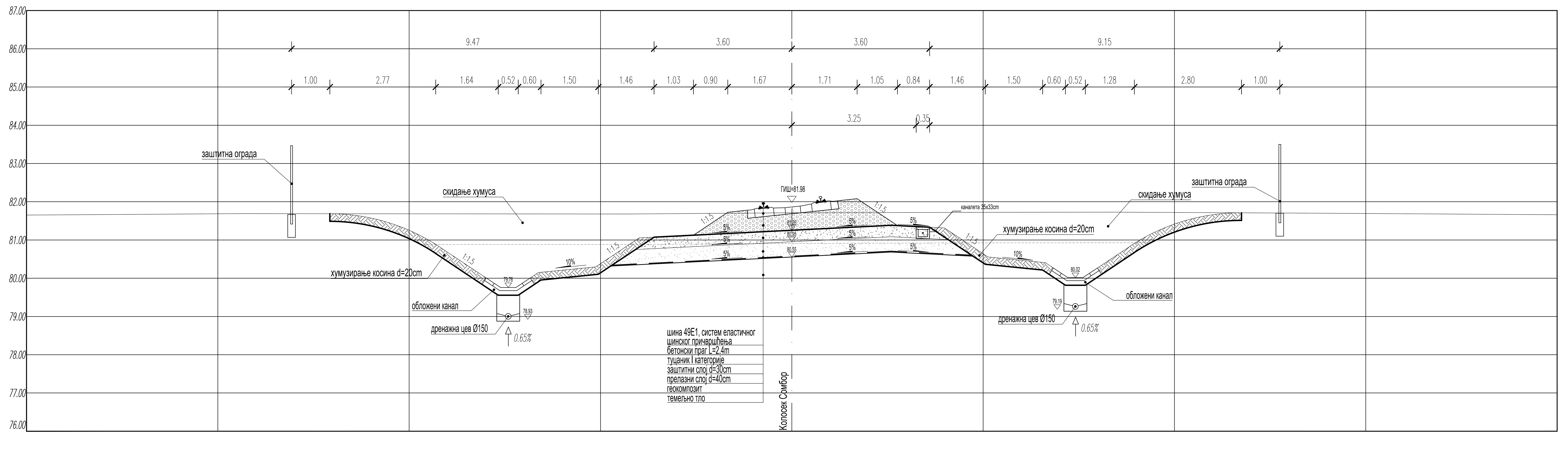

КАРАКТЕРИСТИЧНИ ПОПРЕЧНИ ПРОФИЛ ПРИКЉУЧНЕ ПРУГЕ ЗА РИМСКЕ ШАНЧЕВЕ - км 0+750.00

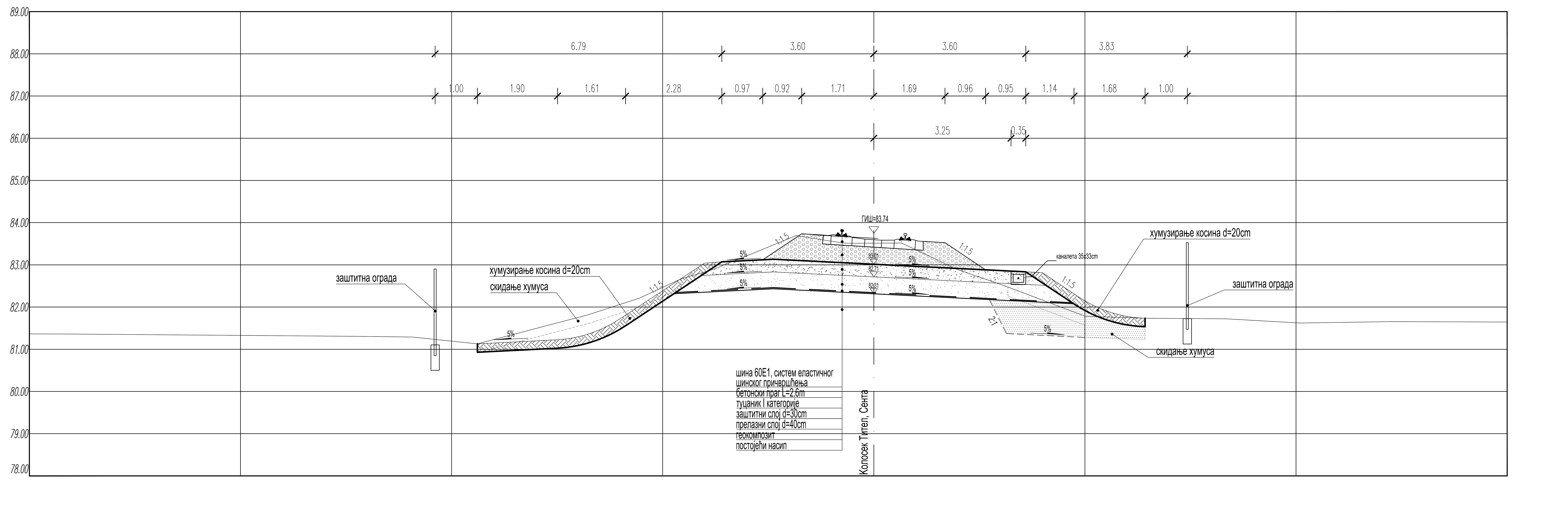

Број	Датум	Опис
03		
02		
01		

Ревизиони блок:

САОБРАЋАЈНИ ИНСТИТУТ ЦИП, д.о.о.

Немањина 6; 11000 Београд; Србија
Тел: 011/3618-134; Факс: 011/3618-324; web site: www.sicip.co.rs

Организациона јединица:САОБРАЋАЈНИЦЕ

Одговорни пројектант за трасу пруге:
Од Руменка-излаз km 84 + 651.09 до Наумовићево-улаз km 165 + 665.66
лиценца број: 315 K055 11
Владимир Зарић, дипл.грађ.инж.

Сарадници:
Даница Панић, маст.инж.грађ
Небојша Марковић, маст.инж.грађ.

Унутрашња контрола:
Слободан Марковић, дипл.инж.грађ.

Главни пројектант:
Милан Јелкић, дипл.грађ.инж.

Руководилац организационе јединице:
мр Новица Стевановић, дипл.грађ.инж.

Инвеститор пројекта:
" ИНФРАСТРУКТУРА ЖЕЛЕЗНИЦЕ СРБИЈЕ " А.Д.
Немањина 6/IV, Београд

Наручилац пројекта:
Ministarstvo građevinarstva, saobraćaja i infrastrukture
Немањина 22 - 26; 11000 Београд; Србија
web site: www.mgsi.gov.rs

Објекат:
МОДЕРНИЗАЦИЈА ЖЕЛЕЗНИЧКЕ ПРУГЕ
БЕОГРАД - СУБОТИЦА - ДРЖАВНА ГРАНИЦА (КЕЛЕБИЈА)
ДЕОНИЦА НОВИ САД - СУБОТИЦА - ДРЖАВНА ГРАНИЦА (КЕЛЕБИЈА)

Део пројекта:
Пројекат трасе пруге и станица - доњи и горњи строј -
ОТВОРЕНА ПРУГА НОВИ САД - РУМЕНКА

Цртеж: **СТАНДАРДНИ ПОПРЕЧНИ ПРОФИЛИ**
Размера: 1:50

Фаза пројекта:	датум:	Цртеж бр.
ИДР	09.2019.	2017-728-САО-2/2-4.5

КАРАКТЕРИСТИЧНИ ПОПРЕЧНИ ПРОФИЛ КОЛОСЕКА ЛЕВИ ТЕРЕТНИ - км 1+025.00

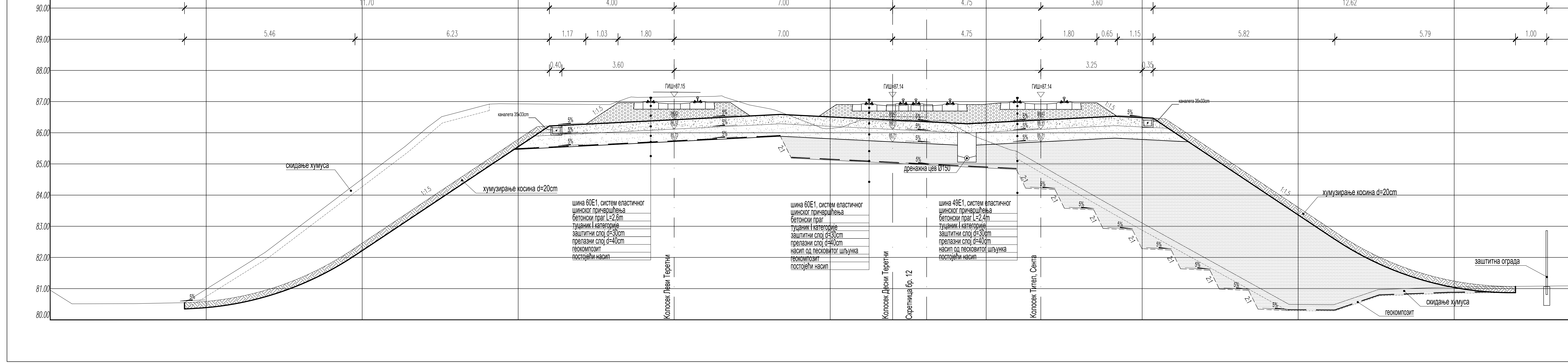

КАРАКТЕРИСТИЧНИ ПОПРЕЧНИ ПРОФИЛ КОЛОСЕКА ДЕСНИ ТЕРЕТНИ - км 1+550.00

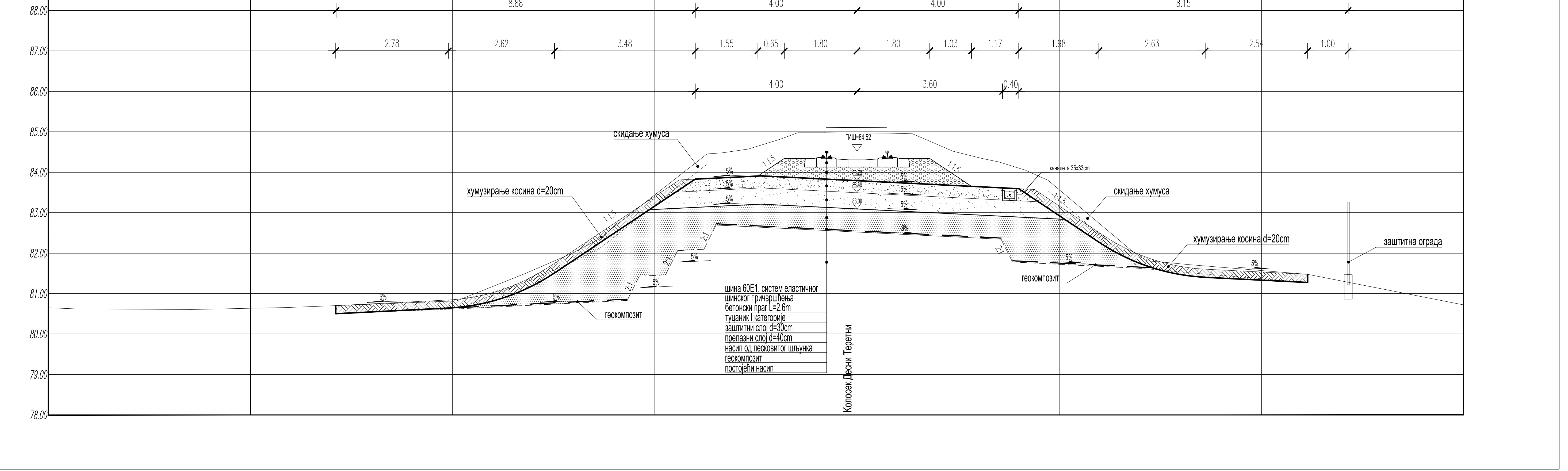

Број	Датум	Опис
03		
02		
01		

Ревизиони блок:

САОБРАЋАЈНИ ИНСТИТУТ ЦИП, д.о.о.

Немањина 6; 11000 Београд; Србија
Тел: 011/3618-134; Факс: 011/3618-324; web site: www.sicip.co.rs

Организациона јединица:САОБРАЋАЈНИЦЕ

Одговорни пројектант за трасу пруге:
Од Руменка-излаз km 84 + 651.09 до Наумовићево-улаз km 165 + 665.66
лиценца број: 315 K055 11
Владимир Зарић, дипл.грађ.инж.

Сарадници:
Даница Панић, маст.инж.грађ
Небојша Марковић, маст.инж.грађ.

Унутрашња контрола:
Слободан Марковић, дипл.инж.грађ.

Главни пројектант:
Милан Јелкић, дипл.грађ.инж.

Руководилац организационе јединице:
мр Новица Стевановић, дипл.грађ.инж.

Инвеститор пројекта:
" ИНФРАСТРУКТУРА ЖЕЛЕЗНИЦЕ СРБИЈЕ " А.Д.
Немањина 6/IV, Београд

Наручилац пројекта:
Ministarstvo građevinarstva, saobraćaja i infrastrukture
Немањина 22 - 26; 11000 Београд; Србија
web site: www.mgsi.gov.rs

Објекат:
МОДЕРНИЗАЦИЈА ЖЕЛЕЗНИЧКЕ ПРУГЕ
БЕОГРАД - СУБОТИЦА - ДРЖАВНА ГРАНИЦА (КЕЛЕБИЈА)
ДЕОНИЦА НОВИ САД - СУБОТИЦА - ДРЖАВНА ГРАНИЦА (КЕЛЕБИЈА)

Део пројекта:
Пројекат трасе пруге и станица - доњи и горњи строј -
ОТВОРЕНА ПРУГА НОВИ САД - РУМЕНКА

Цртеж:		Размера:
СТАНДАРДНИ ПОПРЕЧНИ ПРОФИЛИ		1:50
Фаза пројекта:	датум:	Цртеж бр.
ИДР	09.2019.	2017-728-САО-2/2-4.6

КАРАКТЕРИСТИЧНИ ПОПРЕЧНИ ПРОФИЛ км 83+625.00

Број	Датум	Опис
03		
02		
01		

Ревизиони блок:

САОБРАЋАЈНИ ИНСТИТУТ ЦИП, д.о.о.

SAOBRAĆAJNI INSTITUT CIP

Немањина 6; 11000 Београд; Србија
Тел: 011/3618-134; Факс: 011/3618-324; web site: www.sicip.co.rs

Организациона јединица:САОБРАЋАЈНИЦЕ

Одговорни пројектант за трасу пруге:
Од Руменка-излаз km 84 + 651.09 до Наумовићево-улаз km 165 + 665.66

лиценца број: 315 К055 11
Владимир Зарић, дипл.грађ.инж.

Сарадници:
Даница Панић, маст.инж.грађ
Небојша Марковић, маст.инж.грађ.

Унутрашња контрола:
Слободан Марковић, дипл.инж.грађ.

Главни пројектант:
Милан Јелкић, дипл.грађ.инж.

Руководилац организационе јединице:
мр Новица Стевановић, дипл.грађ.инж.

Инвеститор пројекта:
" ИНФРАСТРУКТУРА ЖЕЛЕЗНИЦЕ СРБИЈЕ " А.Д.
Немањина 6/IV, Београд

Наручилац пројекта:
Ministarstvo građevinarstva, saobraćaja i infrastrukture
Немањина 22 - 26; 11000 Београд; Србија
web site: www.mgsi.gov.rs

Објекат:
МОДЕРНИЗАЦИЈА ЖЕЛЕЗНИЧКЕ ПРУГЕ
БЕОГРАД - СУБОТИЦА - ДРЖАВНА ГРАНИЦА (КЕЛЕБИЈА)
ДЕОНИЦА НОВИ САД - СУБОТИЦА - ДРЖАВНА ГРАНИЦА (КЕЛЕБИЈА)

Део пројекта:
Пројекат трасе пруге и станица - доњи и горњи строј -
СТАНИЦА РУМЕНКА

Цртеж:	Размера:
СТАНДАРДНИ ПОПРЕЧНИ ПРОФИЛИ	1:50

Фаза пројекта:	датум:	Цртеж бр.
ИДР	**09.2019.**	2017-728-САО-2/2-4.7

СТАНДАРДНИ ПОПРЕЧНИ ПРОФИЛ У УСЕКУ

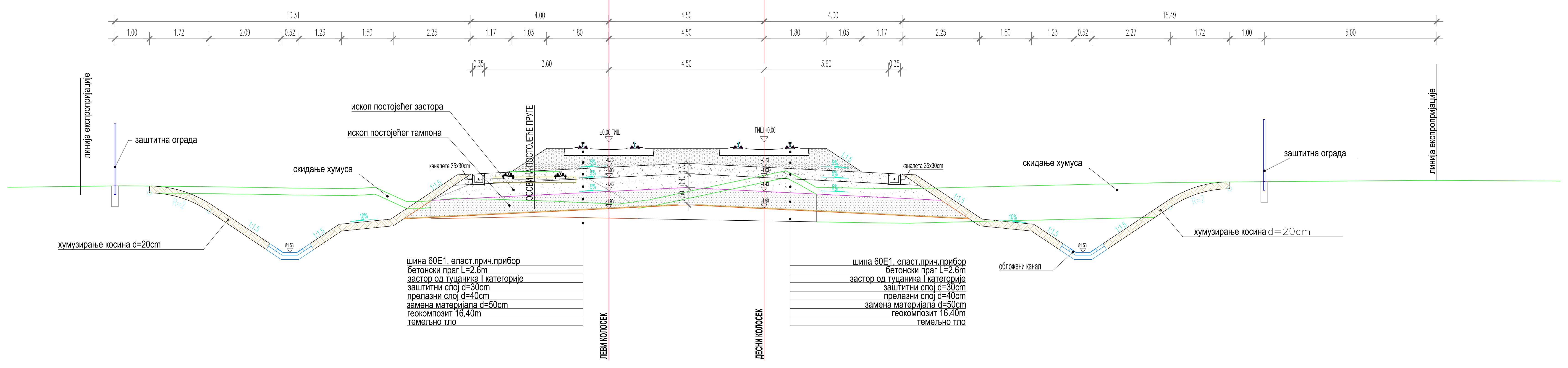

СТАНДАРДНИ ПОПРЕЧНИ ПРОФИЛ У НАСИПУ

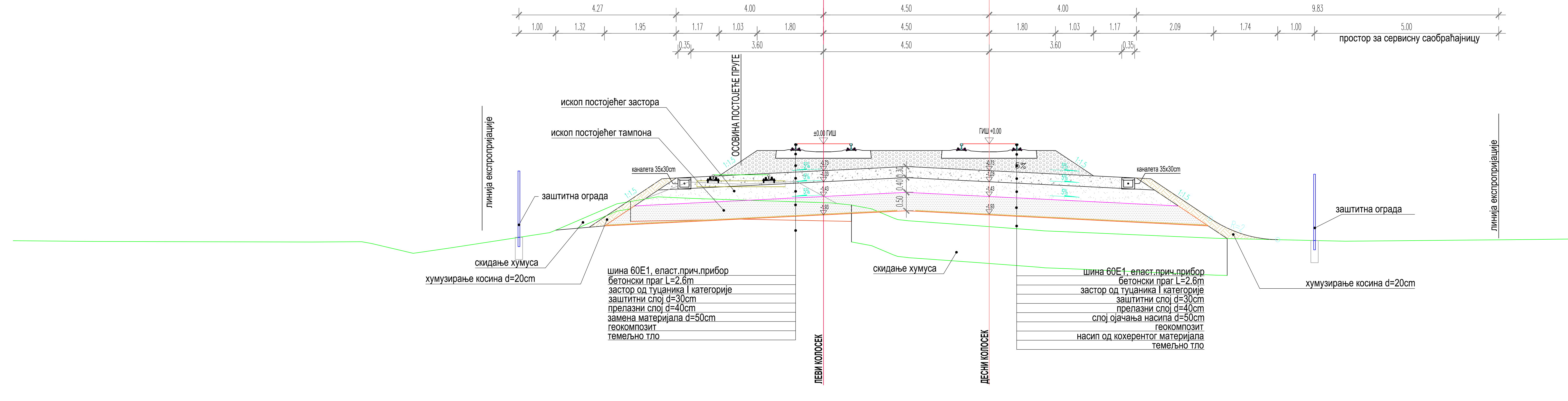

Број	Датум	Опис
03		
02		
01		

Ревизиони блок:

САОБРАЋАЈНИ ИНСТИТУТ ЦИП, д.о.о.

Немањина 6; 11000 Београд; Србија
Тел: 011/3618-134; Факс: 011/3618-324; web site: www.sicip.co.rs

Организациона јединица:САОБРАЋАЈНИЦЕ

Одговорни пројектант за трасу пруге:
Од Руменка-излаз km 84 + 651.09 до Наумовићево-улаз km 165 + 665.66
лиценца број: 315 K055 11
Владимир Зарић, дипл.грађ.инж.

Сарадници:
Даница Панић, маст.инж.грађ
Небојша Марковић, маст.инж.грађ.

Унутрашња контрола:
Слободан Марковић, дипл.инж.грађ.

Главни пројектант:
Милан Јелкић, дипл.грађ.инж.

Руководилац организационе јединице:
мр Новица Стевановић, дипл.грађ.инж.

Инвеститор пројекта:
" ИНФРАСТРУКТУРА ЖЕЛЕЗНИЦЕ СРБИЈЕ " А.Д.
Немањина 6/IV, Београд

Наручилац пројекта:
Ministarstvo građevinarstva, saobraćaja i infrastrukture
Немањина 22 - 26; 11000 Београд; Србија
web site: www.mgsi.gov.rs

Објекат:
МОДЕРНИЗАЦИЈА ЖЕЛЕЗНИЧКЕ ПРУГЕ
БЕОГРАД - СУБОТИЦА - ДРЖАВНА ГРАНИЦА (КЕЛЕБИЈА)
ДЕОНИЦА НОВИ САД - СУБОТИЦА - ДРЖАВНА ГРАНИЦА (КЕЛЕБИЈА)

Део пројекта:
Пројекат трасе пруге и станица - доњи и горњи строј -
ОТВОРЕНА ПРУГА РУМЕНКА - КИСАЧ

Цртеж:
СТАНДАРДНИ ПОПРЕЧНИ ПРОФИЛИ

Размера: 1:50

Фаза пројекта:	датум:	Цртеж бр.
ИДР	09.2019.	2017-728-САО-2/2-4.8

СТАНДАРДНИ ПОПРЕЧНИ ПРОФИЛ У СТАНИЦИ КИСАЧ

Број	Датум	Опис
03		
02		
01		

Ревизиони блок:

САОБРАЋАЈНИ ИНСТИТУТ ЦИП, д.о.о.

Немањина 6; 11000 Београд; Србија
Тел: 011/3618-134; Факс: 011/3618-324; web site: www.sicip.co.rs

Организациона јединица:САОБРАЋАЈНИЦЕ

Одговорни пројектант за трасу пруге:
Од Руменка-излаз km 84 + 651.09 до Наумовићево-улаз km 165 + 665.66

лиценца број: 315 K055 11
Владимир Зарић, дипл.грађ.инж.

Сарадници:
Даница Панић, маст.инж.грађ
Небојша Марковић, маст.инж.грађ.

Инвеститор пројекта:
" ИНФРАСТРУКТУРА ЖЕЛЕЗНИЦЕ СРБИЈЕ " А.Д.
Немањина 6/IV, Београд

Наручилац пројекта:
Ministarstvo građevinarstva, saobraćaja i infrastrukture
Немањина 22 - 26; 11000 Београд; Србија
web site: www.mgsi.gov.rs

Објекат:
МОДЕРНИЗАЦИЈА ЖЕЛЕЗНИЧКЕ ПРУГЕ
БЕОГРАД - СУБОТИЦА - ДРЖАВНА ГРАНИЦА (КЕЛЕБИЈА)
ДЕОНИЦА НОВИ САД - СУБОТИЦА - ДРЖАВНА ГРАНИЦА (КЕЛЕБИЈА)

Део пројекта:
Пројекат трасе пруге и станица - доњи и горњи строј -
СТАНИЦА КИСАЧ

Унутрашња контрола:
Слободан Марковић, дипл.инж.грађ.

Главни пројектант:
Милан Јелкић, дипл.грађ.инж.

Руководилац организационе јединице:
мр Новица Стевановић, дипл.грађ.инж.

Цртеж: **СТАНДАРДНИ ПОПРЕЧНИ ПРОФИЛИ**

Размера: 1:50

Фаза пројекта:	датум:	Цртеж бр.
ИДР	09.2019.	2017-728-САО-2/2-4.9

СТАНДАРДНИ ПОПРЕЧНИ ПРОФИЛ У УСЕКУ

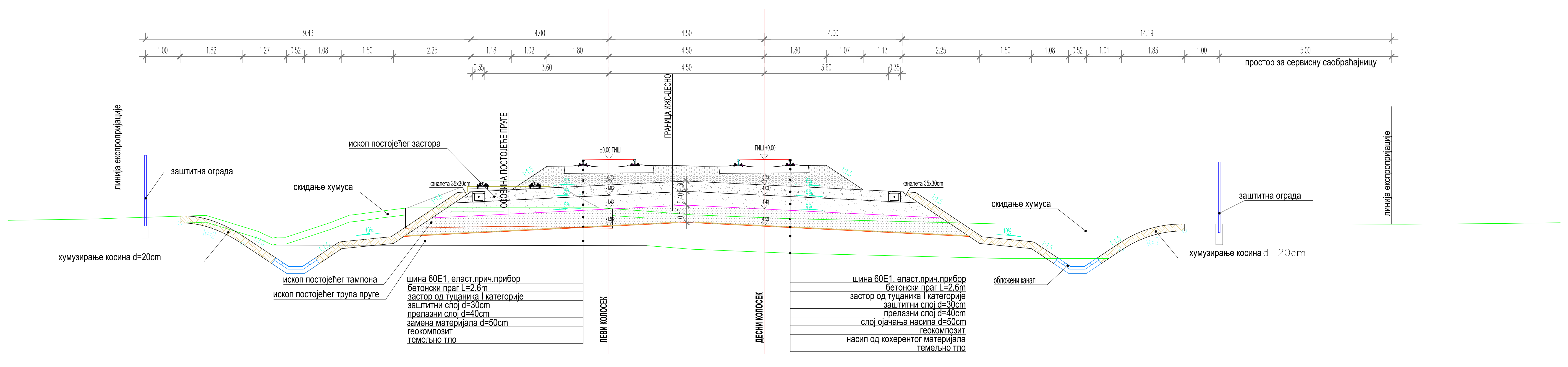

СТАНДАРДНИ ПОПРЕЧНИ ПРОФИЛ У НАСИПУ

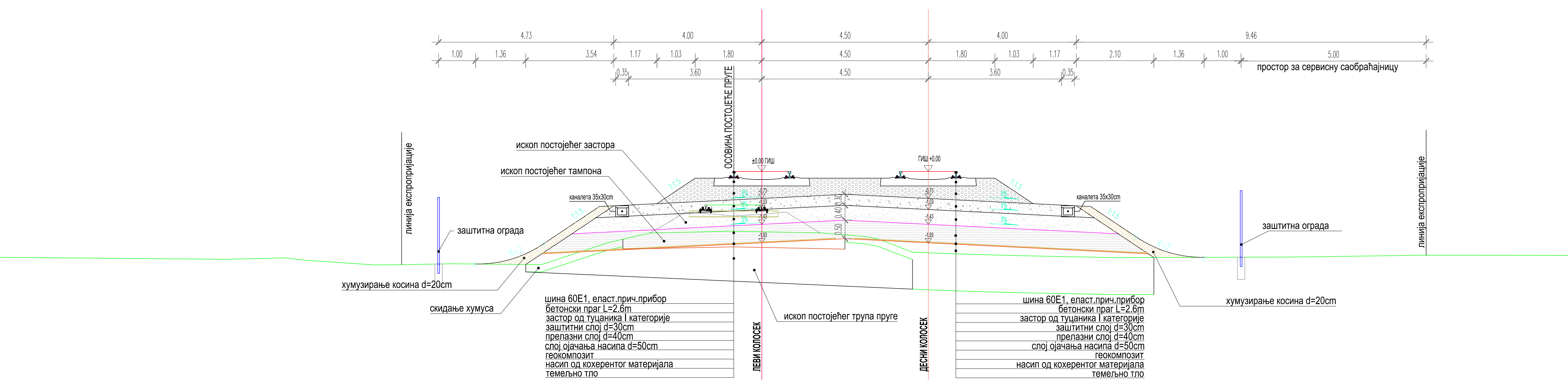

Број	Датум	Опис
03		
02		
01		

Ревизиони блок:

SAOBRAĆAJNI INSTITUT CIP

САОБРАЋАЈНИ ИНСТИТУТ ЦИП, д.о.о.

Немањина 6; 11000 Београд; Србија
Тел: 011/3618-134; Факс: 011/3618-324; web site: www.sicip.co.rs

Организациона јединица:САОБРАЋАЈНИЦЕ

Одговорни пројектант за трасу пруге:
Од Руменка-излаз km 84 + 651.09 до Наумовићево-улаз km 165 + 665.66
лиценца број: 315 K055 11
Владимир Зарић, дипл.грађ.инж.

Сарадници:
Даница Панић, маст.инж.грађ
Небојша Марковић, маст.инж.грађ.

Унутрашња контрола:
Слободан Марковић, дипл.инж.грађ.

Главни пројектант:
Милан Јелкић, дипл.грађ.инж.

Руководилац организационе јединице:
мр Новица Стевановић, дипл.грађ.инж.

Инвеститор пројекта:
" ИНФРАСТРУКТУРА ЖЕЛЕЗНИЦЕ СРБИЈЕ " А.Д.
Немањина 6/IV, Београд

Наручилац пројекта:
Ministarstvo građevinarstva, saobraćaja i infrastrukture
Немањина 22 - 26; 11000 Београд; Србија
web site: www.mgsi.gov.rs

Објекат:
МОДЕРНИЗАЦИЈА ЖЕЛЕЗНИЧКЕ ПРУГЕ
БЕОГРАД - СУБОТИЦА - ДРЖАВНА ГРАНИЦА (КЕЛЕБИЈА)
ДЕОНИЦА НОВИ САД - СУБОТИЦА - ДРЖАВНА ГРАНИЦА (КЕЛЕБИЈА)

Део пројекта:
Пројекат трасе пруге и станица - доњи и горњи строј -
ОТВОРЕНА ПРУГА КИСАЧ - СТЕПАНОВИЋЕВО

Цртеж:	Размера:
СТАНДАРДНИ ПОПРЕЧНИ ПРОФИЛИ	1:50

Фаза пројекта:	датум:	Цртеж бр.
ИДР	**09.2019.**	2017-728-CAO-2/2-4.10

СТАНДАРДНИ ПОПРЕЧНИ ПРОФИЛ У СТАНИЦИ СТЕПАНОВИЋЕВО

03		
02		
01		
Број	Датум	Опис

Ревизиони блок:

САОБРАЋАЈНИ ИНСТИТУТ ЦИП, д.о.о.

Немањина 6; 11000 Београд; Србија
Тел: 011/3618-134; Факс: 011/3618-324; web site: www.sicip.co.rs

Организациона јединица:САОБРАЋАЈНИЦЕ

Одговорни пројектант за трасу пруге:
Од Руменка-излаз km 84 + 651.09 до Наумовићево-улаз km 165 + 665.66

лиценца број: 315 K055 11
Владимир Зарић, дипл.грађ.инж.

Сарадници:
Даница Панић, маст.инж.грађ
Небојша Марковић, маст.инж.грађ.

Унутрашња контрола:
Слободан Марковић, дипл.инж.грађ.

Главни пројектант:
Милан Јелкић, дипл.грађ.инж.

Руководилац организационе јединице:
мр Новица Стевановић, дипл.грађ.инж.

Инвеститор пројекта:
" ИНФРАСТРУКТУРА ЖЕЛЕЗНИЦЕ СРБИЈЕ " А.Д.
Немањина 6/IV, Београд

Наручилац пројекта:
Ministarstvo građevinarstva, saobraćaja i infrastrukture
Немањина 22 - 26; 11000 Београд; Србија
web site: www.mgsi.gov.rs

Објекат:
МОДЕРНИЗАЦИЈА ЖЕЛЕЗНИЧКЕ ПРУГЕ
БЕОГРАД - СУБОТИЦА - ДРЖАВНА ГРАНИЦА (КЕЛЕБИЈА)
ДЕОНИЦА НОВИ САД - СУБОТИЦА - ДРЖАВНА ГРАНИЦА (КЕЛЕБИЈА)

Део пројекта:
Пројекат трасе пруге и станица - доњи и горњи строј -
СТАНИЦА СТЕПАНОВИЋЕВО

Цртеж: **СТАНДАРДНИ ПОПРЕЧНИ ПРОФИЛИ**

Размера: 1:50

Фаза пројекта:	датум:	Цртеж бр.
ИДР	09.2019.	2017-728-САО-2/2-4.11

СТАНДАРДНИ ПОПРЕЧНИ ПРОФИЛ У УСЕКУ

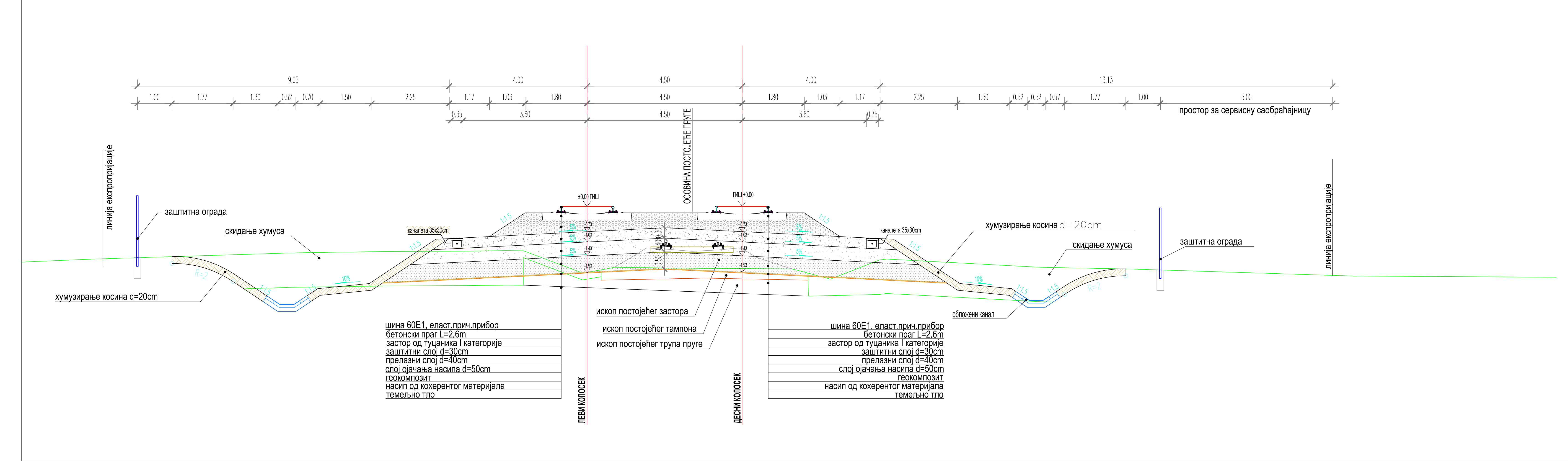

СТАНДАРДНИ ПОПРЕЧНИ ПРОФИЛ У НАСИПУ

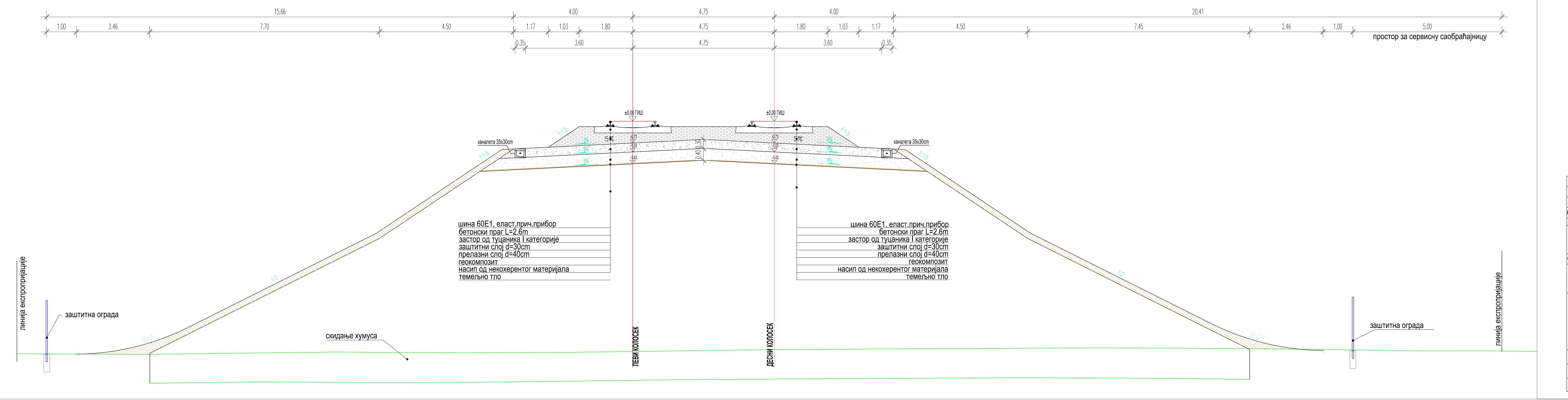

Број	Датум	Опис
03		
02		
01		

Ревизиони блок:

САОБРАЋАЈНИ ИНСТИТУТ ЦИП, д.о.о.

Немањина 6; 11000 Београд; Србија
Тел: 011/3618-134; Факс: 011/3618-324; web site: www.sicip.co.rs

Организациона јединица:САОБРАЋАЈНИЦЕ

Одговорни пројектант за трасу пруге:
Од Руменка-излаз km 84 + 651.09 до Наумовићево-улаз km 165 + 665.66
лиценца број: 315 K055 11
Владимир Зарић, дипл.грађ.инж.

Сарадници:
Даница Панић, маст.инж.грађ
Небојша Марковић, маст.инж.грађ.

Инвеститор пројекта:
" ИНФРАСТРУКТУРА ЖЕЛЕЗНИЦЕ СРБИЈЕ " А.Д.
Немањина 6/IV, Београд

Наручилац пројекта:
Ministarstvo građevinarstva, saobraćaja i infrastrukture
Немањина 22 - 26; 11000 Београд; Србија
web site: www.mgsi.gov.rs

Објекат:
МОДЕРНИЗАЦИЈА ЖЕЛЕЗНИЧКЕ ПРУГЕ
БЕОГРАД - СУБОТИЦА - ДРЖАВНА ГРАНИЦА (КЕЛЕБИЈА)
ДЕОНИЦА НОВИ САД - СУБОТИЦА - ДРЖАВНА ГРАНИЦА (КЕЛЕБИЈА)

Део пројекта:
Пројекат трасе пруге и станица - доњи и горњи строј -
ОТВОРЕНА ПРУГА СТЕПАНОВИЋЕВО - ЗМЈЕВО

Унутрашња контрола:
Слободан Марковић, дипл.инж.грађ.

Главни пројектант:
Милан Јелкић, дипл.грађ.инж.

Руководилац организационе јединице:
мр Новица Стевановић, дипл.грађ.инж.

Цртеж: **СТАНДАРДНИ ПОПРЕЧНИ ПРОФИЛИ**
Размера: 1:50

Фаза пројекта:	датум:	Цртеж бр.
ИДР	09.2019.	2017-728-САО-2/2-4.12

СТАНДАРДНИ ПОПРЕЧНИ ПРОФИЛ У СТАНИЦИ ЗМАЈЕВО

Број	Датум	Опис
03		
02		
01		

Ревизиони блок:

САОБРАЋАЈНИ ИНСТИТУТ ЦИП, д.о.о.

SAOBRAĆAJNI INSTITUT CIP

Немањина 6; 11000 Београд; Србија
Тел: 011/3618-134; Факс: 011/3618-324; web site: www.sicip.co.rs

Организациона јединица:САОБРАЋАЈНИЦЕ

Одговорни пројектант за трасу пруге:
Од Руменка-излаз km 84 + 651.09 до Наумовићево-улаз km 165 + 665.66

лиценца број: 315 K055 11
Владимир Зарић, дипл.грађ.инж.

Сарадници:
Даница Панић, маст.инж.грађ
Небојша Марковић, маст.инж.грађ.

Унутрашња контрола:
Слободан Марковић, дипл.инж.грађ.

Главни пројектант:
Милан Јелкић, дипл.грађ.инж.

Руководилац организационе јединице:
мр Новица Стевановић, дипл.грађ.инж.

Инвеститор пројекта:
" ИНФРАСТРУКТУРА ЖЕЛЕЗНИЦЕ СРБИЈЕ " А.Д.
Немањина 6/IV, Београд

Наручилац пројекта:
Ministarstvo građevinarstva, saobraćaja i infrastrukture
Немањина 22 - 26; 11000 Београд; Србија
web site: www.mgsi.gov.rs

Објекат:
МОДЕРНИЗАЦИЈА ЖЕЛЕЗНИЧКЕ ПРУГЕ
БЕОГРАД - СУБОТИЦА - ДРЖАВНА ГРАНИЦА (КЕЛЕБИЈА)
ДЕОНИЦА НОВИ САД - СУБОТИЦА - ДРЖАВНА ГРАНИЦА (КЕЛЕБИЈА)

Део пројекта:
Пројекат трасе пруге и станица - доњи и горњи строј -
СТАНИЦА ЗМАЈЕВО

Цртеж:	Размера:
СТАНДАРДНИ ПОПРЕЧНИ ПРОФИЛИ	1:50

Фаза пројекта:	датум:	Цртеж бр.
ИДР	**09.2019.**	2017-728-САО-2/2-4.13

СТАНДАРДНИ ПОПРЕЧНИ ПРОФИЛ У УСЕКУ

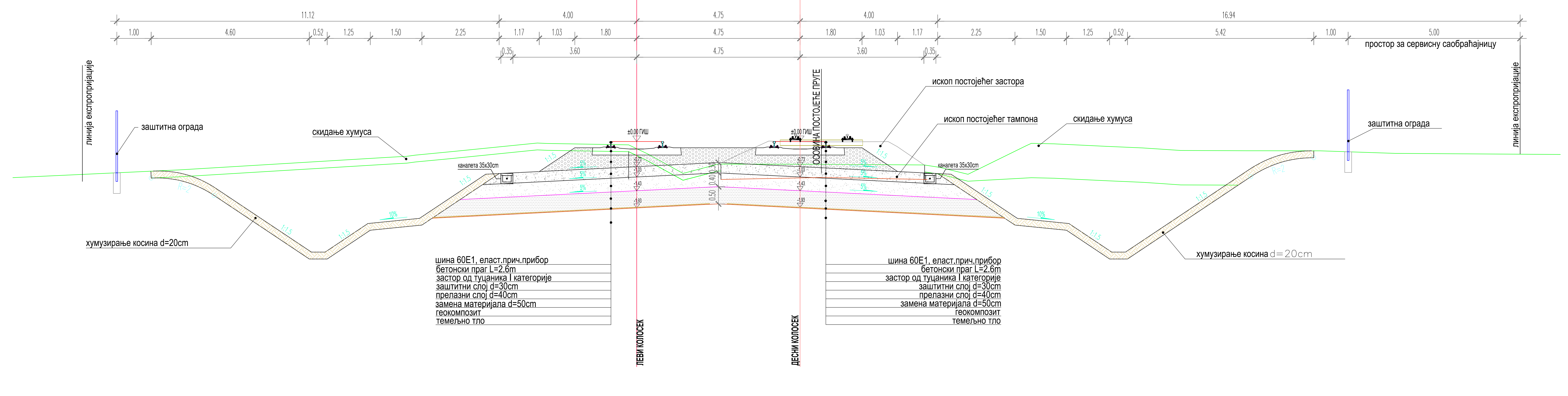

СТАНДАРДНИ ПОПРЕЧНИ ПРОФИЛ У НАСИПУ

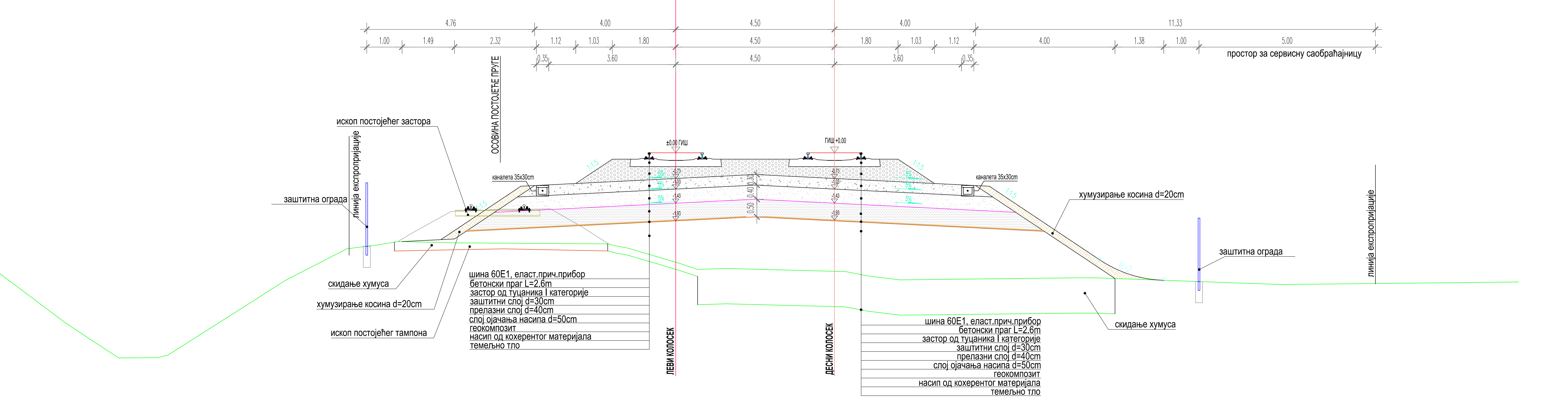

Број	Датум	Опис
03		
02		
01		

Ревизиони блок:

САОБРАЋАЈНИ ИНСТИТУТ ЦИП, д.о.о.

Немањина 6; 11000 Београд; Србија
Тел: 011/3618-134; Факс: 011/3618-324; web site: www.sicip.co.rs

Организациона јединица:САОБРАЋАЈНИЦЕ

Одговорни пројектант за трасу пруге:
Од Руменка-излаз km 84 + 651.09 до Наумовићево-улаз km 165 + 665.66
лиценца број: 315 K055 11
Владимир Зарић, дипл.грађ.инж.

Сарадници:
Даница Панић, маст.инж.грађ
Небојша Марковић, маст.инж.грађ.

Унутрашња контрола:
Слободан Марковић, дипл.инж.грађ.

Главни пројектант:
Милан Јелкић, дипл.грађ.инж.

Руководилац организационе јединице:
мр Новица Стевановић, дипл.грађ.инж.

Инвеститор пројекта:
" ИНФРАСТРУКТУРА ЖЕЛЕЗНИЦЕ СРБИЈЕ " А.Д.
Немањина 6/IV, Београд

Наручилац пројекта:
Ministarstvo građevinarstva, saobraćaja i infrastrukture
Немањина 22 - 26; 11000 Београд; Србија
web site: www.mgsi.gov.rs

Објекат:
МОДЕРНИЗАЦИЈА ЖЕЛЕЗНИЧКЕ ПРУГЕ БЕОГРАД - СУБОТИЦА - ДРЖАВНА ГРАНИЦА (КЕЛЕБИЈА) ДЕОНИЦА НОВИ САД - СУБОТИЦА - ДРЖАВНА ГРАНИЦА (КЕЛЕБИЈА)

Део пројекта:
Пројекат трасе пруге и станица - доњи и горњи строј - ОТВОРЕНА ПРУГА ЗМАЈЕВО - ВРБАС

Цртеж:	Размера:
СТАНДАРДНИ ПОПРЕЧНИ ПРОФИЛИ	1:50

Фаза пројекта:	датум:	Цртеж бр.
ИДР	09.2019.	2017-728-САО-2/2-4.14

СТАНДАРДНИ ПОПРЕЧНИ ПРОФИЛ У УСЕКУ

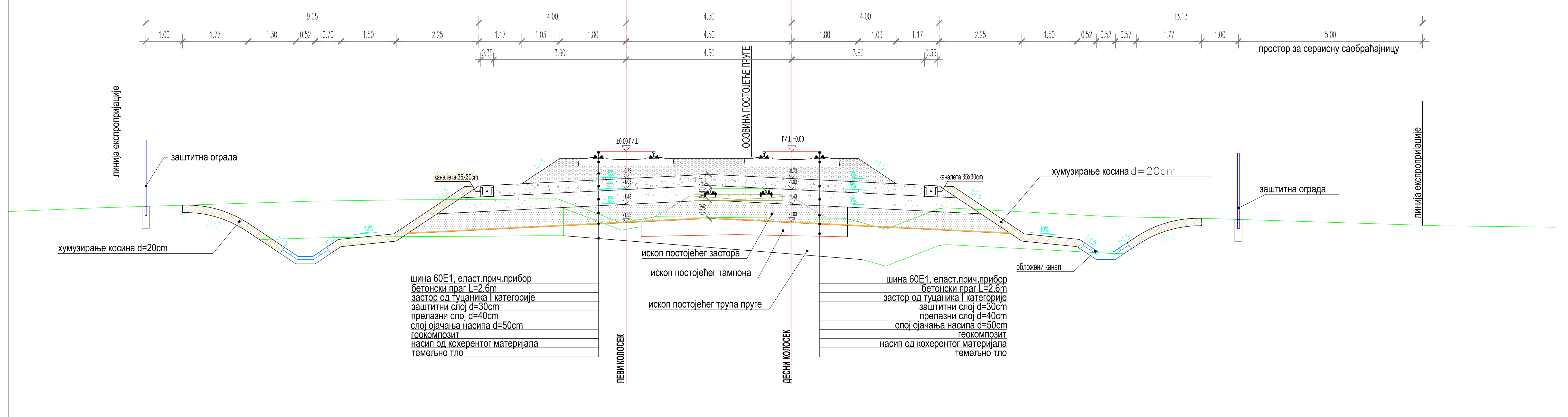

СТАНДАРДНИ ПОПРЕЧНИ ПРОФИЛ У НАСИПУ

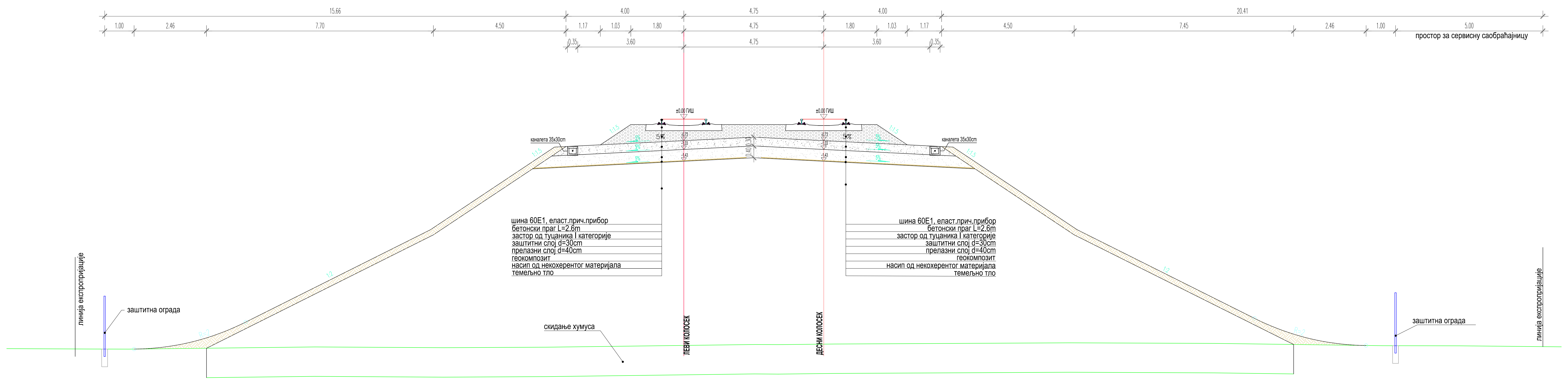

Број	Датум	Опис
03		
02		
01		

Ревизиони блок:

САОБРАЋАЈНИ ИНСТИТУТ ЦИП, д.о.о.

Немањина 6; 11000 Београд; Србија
Тел: 011/3618-134; Факс: 011/3618-324; web site: www.sicip.co.rs

Организациона јединица:САОБРАЋАЈНИЦЕ

Одговорни пројектант за трасу пруге:
Од Руменка-излаз km 84 + 651,09 до Наумовићево-улаз km 165 + 665,66

лиценца број: 315 К055 11
Владимир Зарић, дипл.грађ.инж.

Сарадници:
Даница Панић, маст.инж.грађ
Небојша Марковић, маст.инж.грађ.

Унутрашња контрола:
Слободан Марковић, дипл.инж.грађ.

Главни пројектант:
Милан Јелкић, дипл.грађ.инж.

Руководилац организационе јединице:
мр Новица Стевановић, дипл.грађ.инж.

Инвеститор пројекта:
" ИНФРАСТРУКТУРА ЖЕЛЕЗНИЦЕ СРБИЈЕ " А.Д.
Немањина 6/IV, Београд

Наручилац пројекта:
Ministarstvo građevinarstva, saobraćaja i infrastrukture
Немањина 22 - 26; 11000 Београд; Србија
web site: www.mgsi.gov.rs

Објекат:
МОДЕРНИЗАЦИЈА ЖЕЛЕЗНИЧКЕ ПРУГЕ
БЕОГРАД - СУБОТИЦА - ДРЖАВНА ГРАНИЦА (КЕЛЕБИЈА)
ДЕОНИЦА НОВИ САД - СУБОТИЦА - ДРЖАВНА ГРАНИЦА (КЕЛЕБИЈА)

Део пројекта:
Пројекат трасе пруге и станица - доњи и горњи строј -
ОТВОРЕНА ПРУГА ВРБАС - (ЛОВЋЕНАЦ)МАЛИ ИЂОШ

Цртеж:	Размера:
СТАНДАРДНИ ПОПРЕЧНИ ПРОФИЛИ	1:50

Фаза пројекта:	датум:	Цртеж бр.
ИДР	**09.2019.**	2017-728-САО-2/2-4.15

СТАНДАРДНИ ПОПРЕЧНИ ПРОФИЛ У СТАНИЦИ ЛОВЋЕНАЦ - МАЛИ ИЂОШ

Број	Датум	Опис
03		
02		
01		

Ревизиони блок:

САОБРАЋАЈНИ ИНСТИТУТ ЦИП, д.о.о.

Немањина 6; 11000 Београд; Србија
Тел: 011/3618-134; Факс: 011/3618-324; web site: www.sicip.co.rs

Организациона јединица:САОБРАЋАЈНИЦЕ

Одговорни пројектант за трасу пруге:
Од Руменка-излаз km 84 + 651.09 до Наумовићево-улаз km 165 + 665.66
лиценца број: 315 K055 11
Владимир Зарић, дипл.грађ.инж.

Сарадници:
Даница Панић, маст.инж.грађ
Небојша Марковић, маст.инж.грађ.

Унутрашња контрола:
Слободан Марковић, дипл.инж.грађ.

Главни пројектант:
Милан Јелкић, дипл.грађ.инж.

Руководилац организационе јединице:
мр Новица Стевановић, дипл.грађ.инж.

Инвеститор пројекта:
" ИНФРАСТРУКТУРА ЖЕЛЕЗНИЦЕ СРБИЈЕ " А.Д.
Немањина 6/IV, Београд

Наручилац пројекта:
Ministarstvo građevinarstva, saobraćaja i infrastrukture
Немањина 22 - 26; 11000 Београд; Србија
web site: www.mgsi.gov.rs

Објекат:
МОДЕРНИЗАЦИЈА ЖЕЛЕЗНИЧКЕ ПРУГЕ
БЕОГРАД - СУБОТИЦА - ДРЖАВНА ГРАНИЦА (КЕЛЕБИЈА)
ДЕОНИЦА НОВИ САД - СУБОТИЦА - ДРЖАВНА ГРАНИЦА (КЕЛЕБИЈА)

Део пројекта:
Пројекат трасе пруге и станица - доњи и горњи строј -
СТАНИЦА (ЛОВЋЕНАЦ)МАЛИ ИЂОШ

Цртеж: СТАНДАРДНИ ПОПРЕЧНИ ПРОФИЛИ

Размера: 1:50

Фаза пројекта:	датум:	Цртеж бр.
ИДР	09.2019.	2017-728-САО-2/2-4.16

СТАНДАРДНИ ПОПРЕЧНИ ПРОФИЛ У УСЕКУ

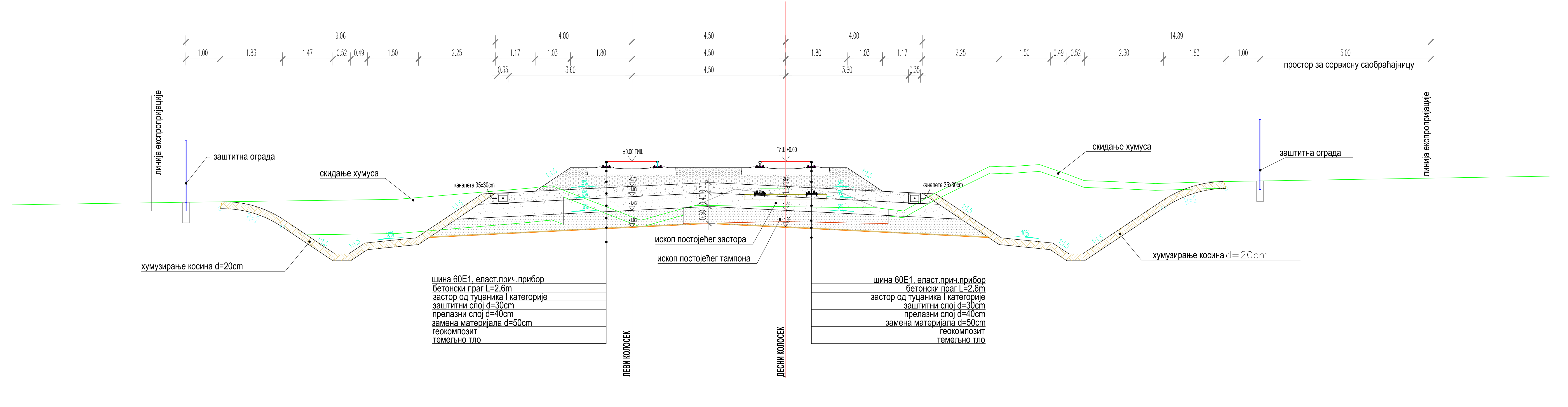

СТАНДАРДНИ ПОПРЕЧНИ ПРОФИЛ У НАСИПУ

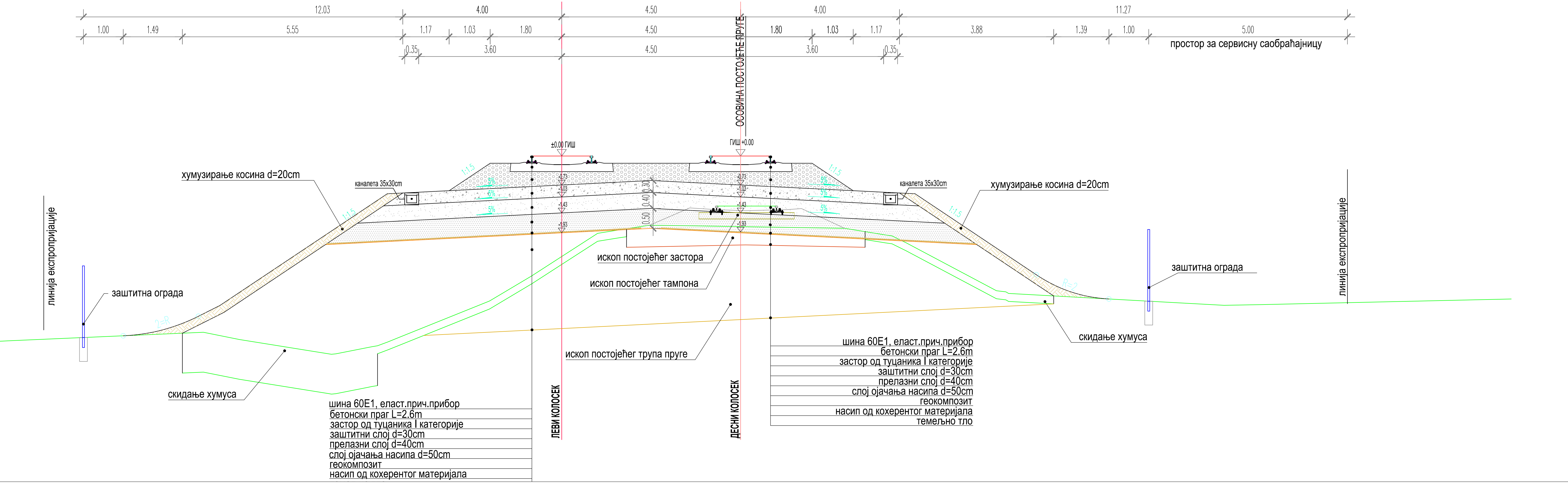

Број	Датум	Опис
03		
02		
01		

Ревизиони блок:

САОБРАЋАЈНИ ИНСТИТУТ ЦИП, д.о.о.

Немањина 6; 11000 Београд; Србија
Тел: 011/3618-134; Факс: 011/3618-324; web site: www.sicip.co.rs

Организациона јединица:САОБРАЋАЈНИЦЕ

Одговорни пројектант за трасу пруге:
Од Руменка-излаз km 84 + 651.09 до Наумовићево-улаз km 165 + 665.66
лиценца број: 315 K055 11
Владимир Зарић, дипл.грађ.инж.

Сарадници:
Даница Панић, маст.инж.грађ
Небојша Марковић, маст.инж.грађ.

Унутрашња контрола:
Слободан Марковић, дипл.инж.грађ.

Главни пројектант:
Милан Јелкић, дипл.грађ.инж.

Руководилац организационе јединице:
мр Новица Стевановић, дипл.грађ.инж.

Инвеститор пројекта:
" ИНФРАСТРУКТУРА ЖЕЛЕЗНИЦЕ СРБИЈЕ " А.Д.
Немањина 6/IV, Београд

Наручилац пројекта:
Ministarstvo građevinarstva, saobraćaja i infrastrukture
Немањина 22 - 26; 11000 Београд; Србија
web site: www.mgsi.gov.rs

Објекат:
МОДЕРНИЗАЦИЈА ЖЕЛЕЗНИЧКЕ ПРУГЕ БЕОГРАД - СУБОТИЦА - ДРЖАВНА ГРАНИЦА (КЕЛЕБИЈА) ДЕОНИЦА НОВИ САД - СУБОТИЦА - ДРЖАВНА ГРАНИЦА (КЕЛЕБИЈА)

Део пројекта:
Пројекат трасе пруге и станица - доњи и горњи строј - ОТВОРЕНА ПРУГА (ЛОВЋЕНАЦ)МАЛИ ИЂОШ - БАЧКА ТОПОЛА

Цртеж: **СТАНДАРДНИ ПОПРЕЧНИ ПРОФИЛИ**
Размера: 1:50

Фаза пројекта:	датум:	Цртеж бр.
ИДР	09.2019.	2017-728-САО-2/2-4.17

СТАНДАРДНИ ПОПРЕЧНИ ПРОФИЛ У СТАНИЦИ БАЧКА ТОПОЛА

Број	Датум	Опис
03		
02		
01		

Ревизиони блок:

САОБРАЋАЈНИ ИНСТИТУТ ЦИП, д.о.о.

SAOBRAĆAJNI INSTITUT CIP

Немањина 6; 11000 Београд; Србија
Тел: 011/3618-134; Факс: 011/3618-324; web site: www.sicip.co.rs

Организациона јединица:САОБРАЋАЈНИЦЕ

Одговорни пројектант за трасу пруге:
Од Руменка-излаз km 84 + 651.09 до Наумовићево-улаз km 165 + 665.66

лиценца број: 315 K055 11
Владимир Зарић, дипл.грађ.инж.

Сарадници:
Даница Панић, маст.инж.грађ
Небојша Марковић, маст.инж.грађ.

Унутрашња контрола:
Слободан Марковић, дипл.инж.грађ.

Главни пројектант:
Милан Јелкић, дипл.грађ.инж.

Руководилац организационе јединице:
мр Новица Стевановић, дипл.грађ.инж.

Инвеститор пројекта:
" ИНФРАСТРУКТУРА ЖЕЛЕЗНИЦЕ СРБИЈЕ " А.Д.
Немањина 6/IV, Београд

Наручилац пројекта:
Ministarstvo građevinarstva, saobraćaja i infrastrukture
Немањина 22 - 26; 11000 Београд; Србија
web site: www.mgsi.gov.rs

Објекат:
МОДЕРНИЗАЦИЈА ЖЕЛЕЗНИЧКЕ ПРУГЕ
БЕОГРАД - СУБОТИЦА - ДРЖАВНА ГРАНИЦА (КЕЛЕБИЈА)
ДЕОНИЦА НОВИ САД - СУБОТИЦА - ДРЖАВНА ГРАНИЦА (КЕЛЕБИЈА)

Део пројекта:
Пројекат трасе пруге и станица - доњи и горњи строј -
СТАНИЦА БАЧКА ТОПОЛА

Цртеж: **СТАНДАРДНИ ПОПРЕЧНИ ПРОФИЛИ**

Размера: 1:50

Фаза пројекта:	датум:	Цртеж бр.
ИДР	09.2019.	2017-728-САО-2/2-4.18

СТАНДАРДНИ ПОПРЕЧНИ ПРОФИЛ У УСЕКУ

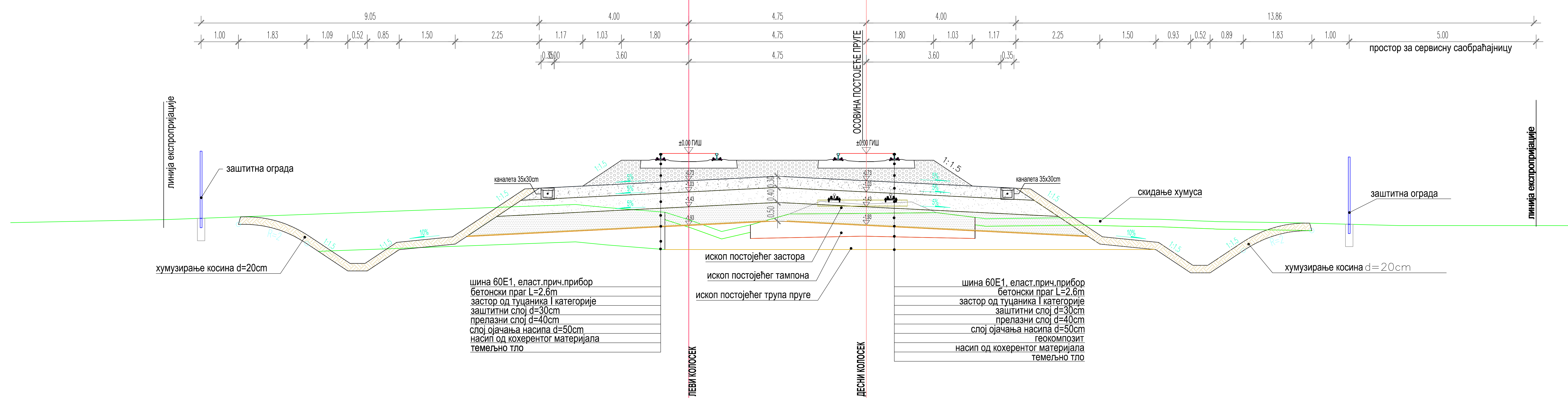

СТАНДАРДНИ ПОПРЕЧНИ ПРОФИЛ У НАСИПУ

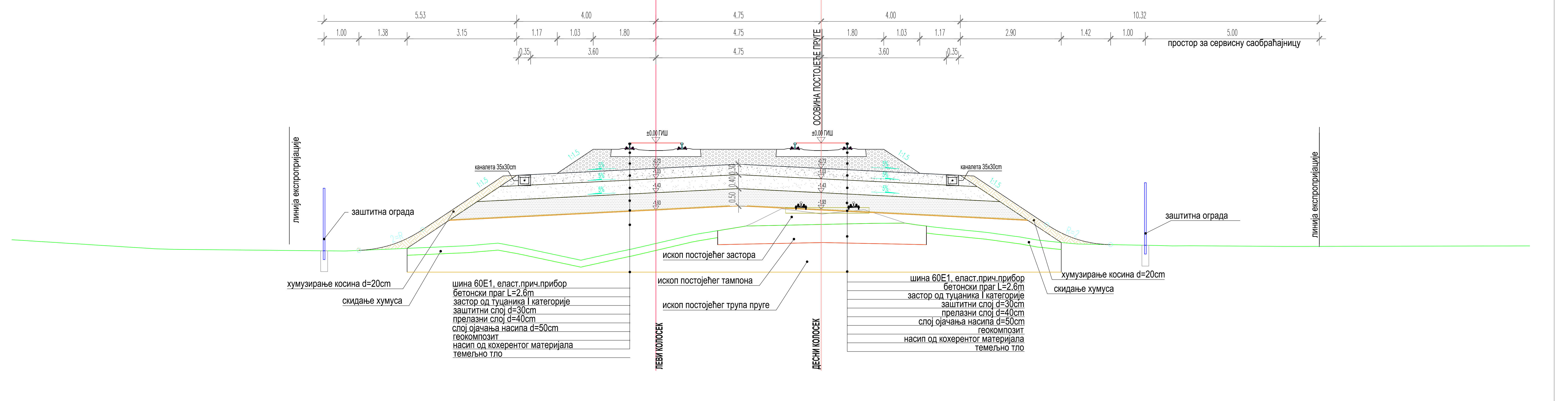

03		
02		
01		
Број	Датум	Опис

Ревизиони блок:

САОБРАЋАЈНИ ИНСТИТУТ ЦИП, д.о.о.

Немањина 6; 11000 Београд; Србија
Тел: 011/3618-134; Факс: 011/3618-324; web site: www.sicip.co.rs

Организациона јединица:САОБРАЋАЈНИЦЕ

Одговорни пројектант за трасу пруге:
Од Руменка-излаз km 84 + 651.09 до Наумовићево-улаз km 165 + 665.66

лиценца број: 315 K055 11
Владимир Зарић, дипл.грађ.инж.

Сарадници:
Даница Панић, маст.инж.грађ
Небојша Марковић, маст.инж.грађ.

Унутрашња контрола:
Слободан Марковић, дипл.инж.грађ.

Главни пројектант:
Милан Јелкић, дипл.грађ.инж.

Руководилац организационе јединице:
мр Новица Стевановић, дипл.грађ.инж.

Инвеститор пројекта:
" ИНФРАСТРУКТУРА ЖЕЛЕЗНИЦЕ СРБИЈЕ " А.Д.
Немањина 6/IV, Београд

Наручилац пројекта:
Ministarstvo građevinarstva, saobraćaja i infrastrukture
Немањина 22 - 26; 11000 Београд; Србија
web site: www.mgsi.gov.rs

Објекат:
МОДЕРНИЗАЦИЈА ЖЕЛЕЗНИЧКЕ ПРУГЕ
БЕОГРАД - СУБОТИЦА - ДРЖАВНА ГРАНИЦА (КЕЛЕБИЈА)
ДЕОНИЦА НОВИ САД - СУБОТИЦА - ДРЖАВНА ГРАНИЦА (КЕЛЕБИЈА)

Део пројекта:
Пројекат трасе пруге и станица - доњи и горњи строј -
ОТВОРЕНА ПРУГА БАЧКА ТОПОЛА - ЖЕДНИК

Цртеж:	Размера:
СТАНДАРДНИ ПОПРЕЧНИ ПРОФИЛИ	1:50

Фаза пројекта:	датум:	Цртеж бр.
ИДР	**09.2019.**	2017-728-САО-2/2-4.19

СТАНДАРДНИ ПОПРЕЧНИ ПРОФИЛ У СТАНИЦИ ЖЕДНИК

Број	Датум	Опис
03		
02		
01		

Ревизиони блок:

САОБРАЋАЈНИ ИНСТИТУТ ЦИП, д.о.о.

SAOBRAĆAJNI INSTITUT CIP

Немањина 6; 11000 Београд; Србија
Тел: 011/3618-134; Факс: 011/3618-324; web site: www.sicip.co.rs

Организациона јединица:САОБРАЋАЈНИЦЕ

Одговорни пројектант за трасу пруге:
Од Руменка-излаз km 84 + 651.09 до Наумовићево-улаз km 165 + 665.66

лиценца број: 315 K055 11
Владимир Зарић, дипл.грађ.инж.

Сарадници:
Даница Панић, маст.инж.грађ
Небојша Марковић, маст.инж.грађ.

Унутрашња контрола:
Слободан Марковић, дипл.инж.грађ.

Главни пројектант:
Милан Јелкић, дипл.грађ.инж.

Руководилац организационе јединице:
мр Новица Стевановић, дипл.грађ.инж.

Инвеститор пројекта:
" ИНФРАСТРУКТУРА ЖЕЛЕЗНИЦЕ СРБИЈЕ " А.Д.
Немањина 6/IV, Београд

Наручилац пројекта:
Ministarstvo građevinarstva, saobraćaja i infrastrukture
Немањина 22 - 26; 11000 Београд; Србија
web site: www.mgsi.gov.rs

Објекат:
МОДЕРНИЗАЦИЈА ЖЕЛЕЗНИЧКЕ ПРУГЕ
БЕОГРАД - СУБОТИЦА - ДРЖАВНА ГРАНИЦА (КЕЛЕБИЈА)
ДЕОНИЦА НОВИ САД - СУБОТИЦА - ДРЖАВНА ГРАНИЦА (КЕЛЕБИЈА)

Део пројекта:
Пројекат трасе пруге и станица - доњи и горњи строј - СТАНИЦА ЖЕДНИК

Цртеж:	Размера:
СТАНДАРДНИ ПОПРЕЧНИ ПРОФИЛИ	1:50

Фаза пројекта:	датум:	Цртеж бр.
ИДР	09.2019.	2017-728-CAO-2/2-4.20

СТАНДАРДНИ ПОПРЕЧНИ ПРОФИЛ У УСЕКУ

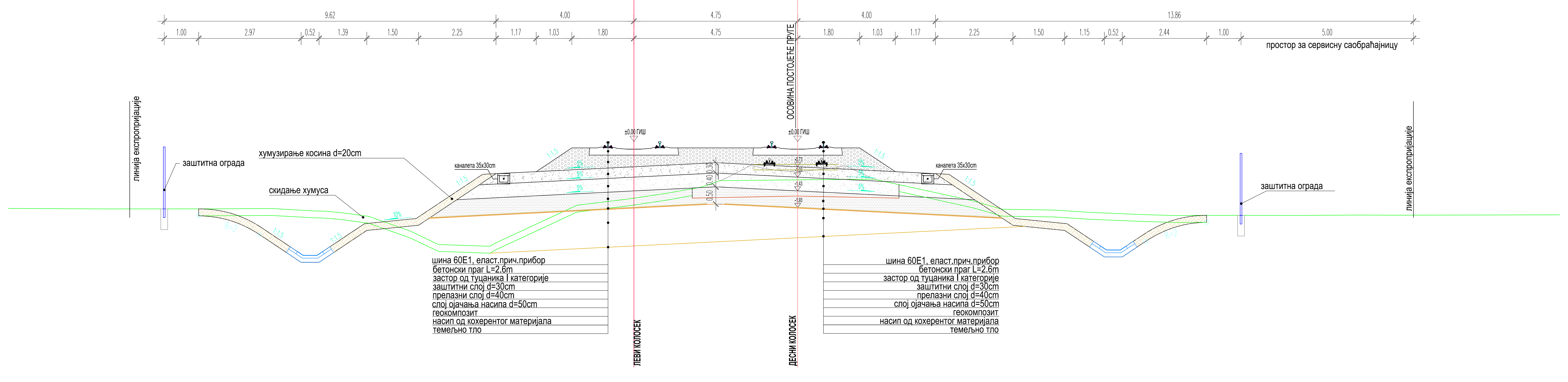

СТАНДАРДНИ ПОПРЕЧНИ ПРОФИЛ У НАСИПУ

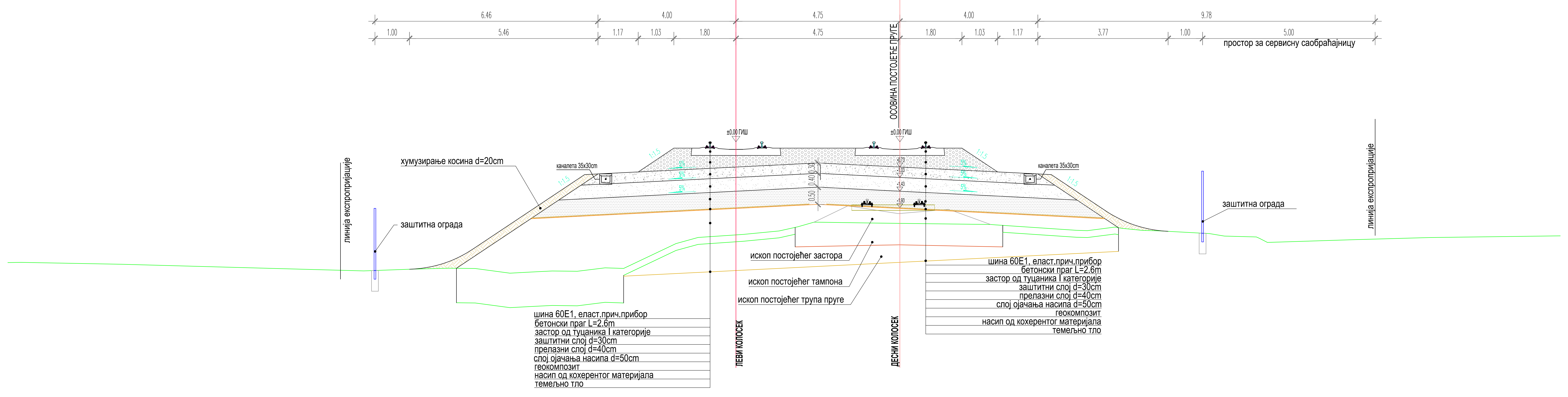

Број	Датум	Опис
02		
01		

Ревизиони блок:

САОБРАЋАЈНИ ИНСТИТУТ ЦИП, д.о.о.
Немањина 6; 11000 Београд; Србија
Тел: 011/3618-134; Факс: 011/3618-324; web site: www.sicip.co.rs

Организациона јединица: САОБРАЋАЈНИЦЕ

Одговорни пројектант за трасу пруге:
Од Руменка-излаз km 84 + 651.09 до Наумовићево-улаз km 165 + 665.66
лиценца број: 315 K055 11
Владимир Зарић, дипл.грађ.инж.

Сарадници:
Даница Панић, маст.инж.грађ
Небојша Марковић, маст.инж.грађ.

Унутрашња контрола:
Слободан Марковић, дипл.инж.грађ.

Главни пројектант:
Милан Јелкић, дипл.грађ.инж.

Руководилац организационе јединице:
мр Новица Стевановић, дипл.грађ.инж.

Инвеститор пројекта:
" ИНФРАСТРУКТУРА ЖЕЛЕЗНИЦЕ СРБИЈЕ " А.Д.
Немањина 6/IV, Београд

Наручилац пројекта:
Ministarstvo građevinarstva, saobraćaja i infrastrukture
Немањина 22 - 26; 11000 Београд; Србија
web site: www.mgsi.gov.rs

Објекат:
МОДЕРНИЗАЦИЈА ЖЕЛЕЗНИЧКЕ ПРУГЕ
БЕОГРАД - СУБОТИЦА - ДРЖАВНА ГРАНИЦА (КЕЛЕБИЈА)
ДЕОНИЦА НОВИ САД - СУБОТИЦА - ДРЖАВНА ГРАНИЦА (КЕЛЕБИЈА)

Део пројекта:
Пројекат трасе пруге и станица - доњи и горњи строј -
ОТВОРЕНА ПРУГА ЖЕДНИК - НАУМОВИЋЕВО

Цртеж:	Размера:
СТАНДАРДНИ ПОПРЕЧНИ ПРОФИЛИ	1:50

Фаза пројекта:	датум:	Цртеж бр.
ИДР	09.2019.	2017-728-САО-2/2-4.21